

## 6月2日から3日の大雨

# 取手市で被害 復旧に向けて

※6月8日時点の情報を基に編集しています。

### 市全体の被害状況

市内の広範囲で道路冠水や倒木が発生し、双葉地区では浸水被害が約600件ありました。

- 人的被害…0件
  - その他被害状況※双葉地区は現地調査による
  - 床上浸水…436件(双葉地区)(内訳:住居(住居兼店舗含む)399戸、空き家27戸、事務所・店舗10戸)
  - 床下浸水…166件(双葉地区165件、谷中地区1件)、道路冠水…85件(市内各所)
  - 倒木…4件(稲地区2件、野々井地区1件、下高井地区1件)
  - 土砂崩れ…4件(稲地区1件、小文間地区2件、井野台地区1件)
- ※土砂崩れに伴う建物への被害は確認されず

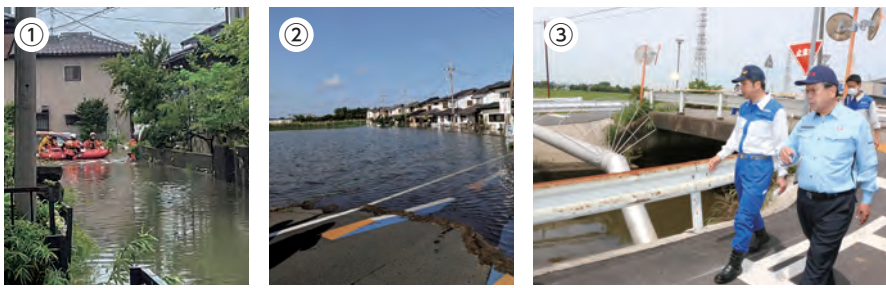

【写真の内訳】①6月3日、ボートで救助活動に当たる市消防本部職員と消防団員  
②6月4日、浸水する住宅街③6月5日、被災地を視察する中村市長(写真右)と大井川県知事※全て双葉地区で撮影

### 市の対応など

- 6月2日16時、「災害応急処理本部」を設置し、取手グリーンスポーツセンターに避難所を開設●同日18時50分、市内の土砂災害警戒区域に「高齢者等避難」を発令●6月3日4時、市内の土砂災害警戒区域に「避難指示」を発令、追加で市内4カ所に避難所を開設●6月5日11時、「災害対策本部」に移行(7・8日に本部会議開催)
- 6月6日13時、双葉地区で、県などの支援職員や市職員が各戸を順次訪問して調査開始。調査後、「調査済証」をお渡し●6月8日、双葉地区で消毒液を配布



【写真の内訳】④り災証明書の交付に必要な住家の被害認定調査をする調査員⑤家の外に出たごみを回収するボランティア※全て双葉地区で撮影

### ■災害で発生したごみの出し方 問 環境対策課☎内線1417

- ▶ 双葉地区の方…災害ごみ仮置き場を新川グラウンドに設置しました。

受入時間 9:00～16:00

- ▶ 双葉地区以外の方…り災証明書を持参し、環境対策課で申請してください。

### 被災された市民の皆さま、関係者の皆さまへ

6月2日から3日にかけての記録的な大雨により、市内でも多くの被害が発生しました。大きな被害があった双葉地区をはじめ、被災された皆さまには心からお見舞いを申し上げます。

また、災害発生後の早い段階から、県内自治体などから職員派遣の支援や実務的なアドバイス・業務支援を頂き、多くのボランティアの皆さまも駆け付けてくださいました。深く感謝申し上げます。

国・県との連携を図りながら、1日も早い復旧に向けて、可能な限り迅速に、できる限りの支援策を講じてまいります。

取手市長 中村修

### 被災された方へ

問 安全安心対策課☎内線1182

「り災証明書」や「被災証明書」の交付申請を受け付けています。必要書類は、証明書によって異なりますので市ホームページをご確認ください。

り災証明書…住家に対して被害の「程度」を証明するもの

被災証明書…住家以外に対して被害の「事実」を証明するもの



■り災証明書・被災証明書の交付申請…以下の場所で申請できます。「調査済証」をお持ちの場合は持参してください。

#### ● 藤代庁舎3階301会議室

証明書の種類	調査済証	交付
り災証明書	ある	即日交付
	ない	後日郵送
被災証明書		後日郵送

#### ● 取手庁舎3階安全安心対策課

証明書の種類	調査済証	交付
り災証明書	ある	後日郵送
	ない	
被災証明書		即日交付

#### 【共通事項】

6月中は、土・日曜日も受け付けています。

受付時間 8:30～17:15

■災害救助法に基づく応急修理…6月2日から3日の大雨で床上浸水被害を受けた方は、災害救助法に基づく応急修理の対象となる可能性があります。申請には市が交付するり災証明書が必要です。応急修理限度額など詳細は市ホームページをご確認ください。



- 被害状況の確認のために、被害状況が分かる写真が必要です。
- 施工は市から業者へ依頼するため、個人が直接業者に依頼した場合やすでに修理が完了した場合は、原則、対象外となります。

### ■災害に便乗した悪質商法に注意してください

問 市消費生活センター (産業振興課内)☎内線1446

悪質商法の手口など、詳細は市ホームページをご確認ください。



### 応援して下さる方へ

#### 1 災害ボランティアを募集

復旧支援活動に協力してくれる災害ボランティアを募集しています。対象は、茨城県・千葉県在住の15歳以上の方です。※18歳未満の方は、保護者の同意が必要です。

申込方法など  
詳細はこちら



#### 2 災害支援のための寄付金を募集

復旧や被災者支援に活用する寄付金を受け付けています。寄付金は、災害復旧事業・被災者支援事業など全般に活用します。温かいご支援をお願いします。

寄付先など  
詳細はこちら



問 1 ボランティア募集受付:市災害ボランティアセンター(市社会福祉協議会)☎090-2726-8833、2 財政課ふるさと納税推進室☎内線1634

## 【集団健診】完全予約制で実施

特定健診…国保年金課☎内線1379、健康診査…国保年金課☎内線1370  
ヘルスアップ健診、がん検診など…保健センター☎85-6900

公共施設などでの集団健診は、完全予約制で実施します。ご理解とご協力をお願いします。予約は先着順です。

◎国民健康保険・後期高齢者医療制度に加入している方には、6月5日に国保年金課から受診券を発送しました。

### 予約方法はインターネットか電話

※各健診は、会場によって実施日・予約受付期間などが異なります。ご確認の上、インターネットか電話で予約してください。



予約特設サイト(各予約受付開始日は、9時からの受け付け)



取手市 集団健診日程



予約コールセンター(電話がつながりにくい場合があります)

☎050-3605-8652 (平日9:00～17:00)

※かけ間違いにご注意ください。

### 1. 集団健診の種類

健診名	対象	自己負担金
ヘルスアップ健診	<ul style="list-style-type: none"> <li>18～39歳の方で、学校や職場などで健診を受けていない方</li> <li>18歳以上の生活保護受給者</li> </ul>	<ul style="list-style-type: none"> <li>国保：500円</li> <li>国保以外：1,000円</li> <li>※生活保護受給者は、「休日・夜間等受診用生活保護受給証」の提示で自己負担金が無料。</li> </ul>
特定健診	40～74歳の方で、国民健康保険加入者	<ul style="list-style-type: none"> <li>国保：500円</li> <li>※社会保険加入者は、加入している保険組合へお問い合わせください。</li> </ul>
健康診査	後期高齢者医療制度加入者	無料(追加項目希望者は500円)

### 2. 集団健診会場で受けられる検診の種類

検診名	対象	自己負担金
肺がん検診(胸部レントゲン検査)	40歳以上の方(65歳以上の方は結核検診を含む)	<ul style="list-style-type: none"> <li>40～64歳：400円</li> <li>65歳以上：無料</li> </ul>
前立腺がん検診(血液検査)	50歳以上の男性	<ul style="list-style-type: none"> <li>国保・後期…500円</li> <li>国保・後期以外…700円</li> </ul>
肝炎ウイルス検診(血液検査)	<ul style="list-style-type: none"> <li>40歳の方</li> <li>41歳以上で肝炎ウイルス検診を受けたことがない方</li> </ul>	<ul style="list-style-type: none"> <li>国保・後期…500円</li> <li>国保・後期以外…1,000円</li> </ul>

※生活保護受給者は、「休日・夜間等受診用生活保護受給証」の提示で自己負担金が無料。

【共通事項】受診日時点で市内に住居票がない方、年度内(4月1日～令和6年3月31日)に重複受診した方は、自己負担金を含め健(検)診実費を支払う必要があります。

## 【子宮頸がん・乳がん集団検診】完全予約制で実施

☎保健センター☎85-6900

### 予約方法は電話



保健センター(電話がつながりにくい場合があります)

☎85-6900 (平日8:30～17:15)

※各予約受付締切日は、2. 3. の表をご確認ください

### 1. 集団検診の種類

#### ■子宮頸がん検診

検査内容	対象となる女性 (年齢は令和6年3月31日時点)	自己負担金	
		国保・後期	国保・後期以外
頸部細胞診	20歳以上	500円	1,300円

#### ■乳がん検診…マンモグラフィ1方向・2方向(乳房X線検査)・エコー(超音波)

検査内容	対象となる女性 (年齢は6年3月31日時点)	自己負担金	
		国保・後期	国保・後期以外
マンモ1方向	50歳以上で偶数年齢	500円	1,000円
マンモ2方向	40・42・44・46・48歳	500円	1,600円
マンモ2方向(無料クーポン)	41歳	無料	無料
エコー	<ul style="list-style-type: none"> <li>30～39歳</li> <li>43～69歳で奇数年齢</li> </ul>	500円	1,000円

【共通事項】生活保護受給者は、「生活保護受給証明書」の提示で自己負担金が無料。

### 3. 集団健診実施日(★の日は夜間の部があります)

	日程	会場	予約受付期間	
7月	11(火)	福祉交流センター (市役所敷地内)	6/15(木)～27(火)	
	★12(水)			
	13(木)			
	14(金)			
	15(土)	障害者福祉センターふじしろ (藤代庁舎敷地内)		
	16(日)			
	18(火)	取手ウェルネスプラザ		6/21(水)～7/3(月)
	19(水)			
	★20(木)			
	21(金)			
25(火)	藤代公民館	6/27(火)～7/10(月)		
26(水)				

### 4. 健診当日の受付時間

午前	①9:00～9:20②9:30～9:50③10:00～10:20④10:30～10:50 ⑤11:00～11:20
午後	⑥13:00～13:20⑦13:30～13:50⑧14:00～14:20
夜間	⑨17:00～17:20⑩17:30～17:50⑪18:00～18:20 ⑫18:30～18:50

※受付時間内に会場へお越しください。早く来場した方用の待合所はありません。

#### ■当日の持ち物

予約票、採尿キット、受診券、質問票、保険証、自己負担金

※予約票に採尿キットが同封されます。健診当日に、朝起きてすぐの尿を採取して会場にお持ちください。社会保険加入者は、加入している保険組合に申請するなどして、事前に受診券の準備をお願いします。

#### ■9月25日(月)～11月14日(火)は、以下の施設で実施します

井野公民館、あけぼの、小堀集会所、小文間公民館、高須公民館、久賀公民館、山王公民館、市民会館、永山公民館、桜が丘自治会館、六郷公民館、福祉交流センター(市役所敷地内)、戸頭公民館、取手ウェルネスプラザ、浜田集落センター、藤代公民館、相馬南公民館

※健診会場には、高齢者や持病のある方が多く来場するため、当日の体調確認・体温測定・手指消毒・マスク着用にご協力をお願いします。

子宮頸がん・乳がんは早期発見・治療で治せる病気です。1年に1度は、子宮頸がん・乳がん検診を受けましょう。

◎乳がん検診は、年齢によって検査内容が異なります。5年度は、制度移行のため経過措置があります。詳細は、申込時にご案内します。

### 2. 子宮頸がんと乳がん同時実施日※乳がんのみの受診はできません。

	日程	会場	締切日
7月	11(火)～14(金)	藤代公民館	6/27(火)
	25(火)・26(水)	戸頭公民館	7/11(火)
	27(木)～30(日)	取手ウェルネスプラザ	
8月	1(火)	井野公民館	7/18(火)
	☆2(水)・☆3(木)	取手ウェルネスプラザ	
	17(木)・18(金)	福祉交流センター(市役所敷地内)	8/1(火)
	21(月)・☆22(火) 23(水)・24(木)	取手ウェルネスプラザ	8/8(火)

☆の日は託児が可能です。申込時に、子どもの年齢と人数をお伝えください。

### 3. 乳がんのみ実施日

	日程	会場	締切日
8月	25(金)	戸頭公民館	8/15(火)
	28(月)	井野公民館	
9月	1(金)・2(土)・4(月)	取手ウェルネスプラザ	8/22(火)
	5(火)・6(水)	藤代公民館	
	7(木)・8(金)	福祉交流センター(市役所敷地内)	

【注意事項】妊娠中または妊娠の可能性のある方などは、子宮頸がん・乳がん検診を受診できない場合があります。保健センターへお問い合わせください。

# 小規模特認校 「5つ」の特色

## 山王小学校 Sun Now Project

山王小学校は令和3年4月から「小規模特認校」になりました。特色ある教育を実践し、一定の条件下、就学を希望する方に市内全域からの通学を認めています。

山王小学校で学ぶ児童と教職員、そして地域の方も一つになって、「太陽(Sun)のように明るく元気で」、「今(Now)」もこれからもずっと輝き続ける「Sun Now小学校」で一緒に学びませんか。

☎ オープンキャンパス・学校説明会…指導課☎内線 2043  
入学の手続き…学務課☎内線 2027



山王小学校  
ホームページ

### 特色/

## 1 生きた英語で学ぶ「国際教育」

山王小学校「英語スペシャリスト教員(アメリカ出身)」によるオールイングリッシュの授業は、1年生から導入しています。

### ●毎週水曜日はイングリッシュデー

朝のあいさつから児童も教員も英語で生活します。

### ●イングリッシュ・アドベンチャー

市内のALT(外国語指導助手)と児童と一緒に英語を楽しむイングリッシュ・アドベンチャーは、7月21日(金)に市内小学校の1～4年生も招待して実施します。



Be a Koala!

「コアラになって(Be a Koala)」という英語の指示を聞き取って、ジェスチャーゲームを楽しむ1年生

### 特色/

## 2 アーティストと育む「創造する力・表現する力」

### となりのスタジオ

校舎の一角をスタジオにして、児童と海外アーティストがともに創造的な場をつくるプログラム。日本語を母語としないアーティストとの交流授業の中で、児童の自由な発想や体験を大切にしながら、一人一人の自己を表現する力を育みます。児童は、生きた英語の取り組みを生かし、積極的にアーティストとコミュニケーションを取っています。

今年度は、チェコ出身のアーティストと一緒に、ガラス素材や紙のカラージュを使った制作活動に取り組みます。



### 大地からはじまること

児童・教職員・地域の方がアーティストとともに手や体を動かして活動する通年型プログラム。自然を芸術に取り入れているアーティストとの交流授業は、今年度も山王地区の土を材料にして土器作りに挑戦。野焼きに必要な、薪割りも行います。



### 特色/

## 3 充実した「異学年集団・縦割り班活動」

全児童・教職員が、全員の「顔」や「名前」が分かる活動を多く取り入れます。休み時間には、学年を問わず、自然と仲良くレクリエーションやゲームで盛り上がります。

### 特色/

## 4 地域の方々から学ぶ「体験活動」

豊かな自然の恵みを生かした営み、伝統文化を継承する活動「山王三宅太鼓さんのおみやげだいたこ」をはじめ、さまざまな活動を地域の方から学び、「ふるさと・山王」を愛する心を育てます。

### 特色/

## 5 児童主体の「少人数授業」

授業は「全員参加型」を基本とし、個々の児童の声が響き渡る授業を行っています。どの学年でも、児童の知的好奇心を大切にしたいきめ細やかな学習指導を実現します。

## オープンキャンパス・学校説明会

期日 7月15日(土)

時間 ▶受け付け…9:00～  
▶オープンキャンパス…9:25～10:10  
▶学校説明会…10:30～11:30

会場 山王小学校(山王380)

持ち物 上履き、外履きを入れる袋

申込 二次元コードから

締切 7月11日(火)

山王小学校  
オープンキャンパス  
申込フォーム



### 注意事項

▶山王小学校への入学希望者は、オープンキャンパス・学校説明会に参加してください。入学申請手続きのスケジュールなどは、学校説明会でお知らせします。  
※当日、都合が合わず参加できない場合は、指導課にご相談ください。

▶募集人数などの詳細は、決まり次第、市ホームページでお知らせします。



市からのお知らせ  
**TORIDE  
 CITY NEWS**

はがき・ファクスなどの記入例

申し込みが郵送・ファクス・メールの場合は、右の①～③を全て記入してください。その他必要事項は記事ごとに異なりますので、漏れがないようにしてください。往復はがきでの応募の際は、返信用の住所・氏名も記入してください。

- ▶宛先 **取手** (取手庁舎) … 〒302-8585 寺田5139
- 藤代** (藤代庁舎) … 〒300-1592 藤代700
- 分庁** (分庁舎) … 〒302-0025 西2-35-3

- ①郵便番号・住所
- ②氏名(ふりがな)
- ③電話番号
- その他

7月の施設休館日

取手駅前窓口(リボンとりで3階)  
 [10:00～19:00]  
 19日

取手図書館・ふじしろ図書館  
 [9:30～18:00]  
 3・10・18・24・31日  
 とがしら  
 戸頭公民館図書室  
 [10:00～17:00]  
 3・10・18・24・31日

取手グリーンスポーツセンター  
 [9:00～21:00]  
 3・10日

藤代スポーツセンター  
 [9:00～21:00]  
 3・10・18・24・31日

取手ウェルネスプラザ  
 [9:00～21:00]  
 ▶トレーニングジム  
 [8:30～22:00]  
 3・10・18・24・31日  
 ▶キッズプレイルーム  
 [10:00～18:00]  
 3・10・18・24・31日

老人福祉センターあけぼの  
 [9:00～17:00]  
 2・9・16・17・23・30日

老人福祉センターさくら荘  
 [9:00～17:00]  
 2・9・16・17・23・30日

かたらいの郷  
 [9:00～17:00]  
 3・10・18・24・31日

最新の情報は各施設のホームページなどをご覧ください。

コミバス運行状況

コミュニティバスの運行状況、路線図、時刻表などが分かります。

取手市 バス 位置情報検索



講座・講習・教室

料理教室  
 血糖上昇ゆるやか定食

**時** 7月1日(土) 10:00～13:00  
**所** 取手ウェルネスプラザ  
**内** 生活習慣病予防のポイント解説メニュー…寒天ご飯、魚のグリルカレー風味、ニンジンポンの酢しょうゆあえ、豆苗の手作りなめたけかけ  
**講** 中島順子氏(管理栄養士)  
**定** 12人※多数は抽選  
**費** 1,500円  
**持** エプロン、三角巾、手拭きタオル、マスク  
**申** 電話:6月22日(木) 10:00～  
**締** 6月23日(金) 21:00※抽選結果は25日(日) 10時以降に当選者のみ電話連絡  
**問** 取手ウェルネスプラザ ☎71-2122

生涯現役社会の実現に向けたシンポジウム

**時** 7月10日(月) 14:00～16:30(開場13:30)  
**所** 取手ウェルネスプラザ※ライブ配信有り  
**内** 第一部:基調講演・茂木健一郎氏(脳科学者)  
 第二部:パネルディスカッション  
**講** 茂木健一郎氏  
**定** 先着200人  
**費** 無料  
**申** 申込フォームか電話(事前申し込み制)  
**締** 7月4日(火)  
**問** とりで生涯現役ネット ☎86-7088(月～木曜日(祝日除く) 10:00～15:00)



とりで生涯現役ネット シンポジウム

浴衣着付け体験教室

**時** 7月13日(木) 10:00～12:00  
**所** 寺原公民館  
**講** 寺田紀代子氏、小田桐幸子氏(着付けクラブ)  
**対** 市内在住・在勤の女性  
**定** 先着10人  
**費** 無料  
**持** 浴衣、半幅帯、腰紐2本、伊達締め、帯板、肌じゅばん  
**申** 電話か直接  
**問** 寺原公民館 ☎73-1851

相談

健康相談(栄養講座)

「いつまでも元気に過ごすための食事のポイント」を管理栄養士が話します。希望者には尿検査・血圧測定も行います。  
**時** 7月5日(水) 9:50～10:00  
**所** 保健センター  
**定** 先着10人  
**費** 無料  
**申** 電話  
**問** 保健センター ☎85-6900

募集

税務署・国税局職員

税務署や国税局で「税のスペシャリスト」として勤務する税務職員(国家公務員)を募集します。  
**時** 第1次試験:9月3日(日)  
 第2次試験:10月11日(水)～20日(金)のいずれか  
**対** ①令和5年4月1日において高等学校か中等教育学校を卒業した翌日から起算して3年を経過しない者  
 ②令和6年3月までに高等学校か中等教育学校を卒業見込みの者  
 ③人事院が上記①・②に掲げるものに準ずると認める者  
**申** 原則インターネット※申込方法などの詳細は人事院ホームページをご覧ください。(受け付け開始:6月19日(月)～)  
**締** 6月28日(水)  
**問** 関東信越国税局人事第二課試験係 ☎048-600-3111(内線2097)(平日 9:00～17:00)



国税庁 採用情報

県立伊奈特別支援学校調理員(会計年度任用職員)

**内** 雇用期間:開始日～令和6年3月31日(月)まで  
**勤務日時:**①8:00～14:48、②9:00～13:52、③8:30～14:30のいずれか。週5日勤務  
 ※募集内容などの詳細はお問い合わせください。  
**問** 県立伊奈特別支援学校 ☎0297-58-8727

東京芸術大学取手校地公開講座受講生

東京芸術大学では、多くの方に芸術に関する教養を高めてもらうため、公開講座を開催しています。※内容は変更になる場合があります。  
**▶七宝で作る～透胎七宝～**  
 透胎七宝の技法でペンスタンドなどの小作品を制作します。  
**時** 9月4日～6日・11日～13日各月曜日～水曜日の10:00～17:00  
**定** 12人※多数は抽選  
**費** 3万5,000円(教材費1万円別)  
**▶曲げ木でつくる装飾のある箱**  
 曲げ木技法で円形の箱を制作します。  
**時** 9月16日(土)～18日(月・祝)・22日(金)～24日(日)の10:00～16:00  
**定** 15人※多数は抽選  
**費** 3万8,300円(教材費7,000円別)  
**▶型で作るガラス講座**  
 粘土で成形した形を、電気炉を使いガラスに置き換える「キルンワーク」という技法を学びます。  
**時** 9月9日・16日(13:00～17:00)・23日・30日(10:00～17:00)の各土曜日  
**定** 20人※多数は抽選  
**費** 3万5,700円(教材費6,000円別)  
**■共通事項**  
**所** 東京芸術大学取手校地(小文間5000)  
 ※申込方法などの詳細は同大学ホームページをご覧ください。  
**締** 7月2日(日)  
**問** 東京芸術大学取手校地事務室 ☎050-5525-2544



東京芸術大学 公開講座

## 募集

取手グリーンスポーツセンター  
夏季短期スポーツ教室

## ◆フロア教室

内 子ども向けの体操教室、大人向けのヨガ・ピラティスなど

## ◆水泳教室

内 子ども・大人向けのクラス別水泳教室

## ■共通事項

時 7・8月

申 直接：6月24日(土)10:00～

◎定員に達し次第終了。

※教室内容や開催日程、申込方法などはホームページをご覧ください。

問 取手グリーンスポーツセンター  
☎78-9090



取手グリーン  
スポーツセンター

## お知らせ

国民健康保険・後期高齢者医療  
被保険者証を郵送

7月中旬から下旬までに特定記録で郵送します。到着には時間がかかることがあります。

対 国民健康保険被保険者証：世帯主  
後期高齢者医療被保険者証：加入者

## ◆特定記録で郵送

郵便受けに配達されます。8月1日(火)までに被保険者証が届かない場合は国保年金課にお問い合わせください。

問 国保年金課 国民健康保険…☎  
内線1364、後期高齢者医療…☎内  
線1369

国民健康保険税・後期高齢者医療  
保険料 納税(入)通知書発送

◆年金天引き(特別徴収)決定通知の発送

時 7月14日(金)

## ◆納税(入)通知書の発送

時 7月14日(金)

## ■賦課限度額の変更

令和5年度から国民健康保険税の賦課限度額が変わりました。

▶賦課限度額…医療保険分65万円、後期高齢者支援金分22万円、介護保険分17万円(医療保険分・介護保険分の変更はありません。)

問 国保年金課 国民健康保険税…☎  
内線1364、後期高齢者医療保険料…☎内線1368

## 献血

時 7月7日(金)9:45～12:00、  
13:15～16:00

所 福祉交流センター(市役所敷地内)

問 保健センター☎85-6900

国民健康保険税・後期高齢者医療  
保険料 軽減基準の変更

令和5年度の低所得者に対する軽減措置の算出基準が変更になります。

内 国民健康保険税：世帯主と加入者の所得金額の合計が基準に該当している方

後期高齢者医療保険料：世帯(加入者と世帯主)の所得金額が基準に該当している方

## ■軽減判定所得基準

減額割合	該当する世帯
7割	43万円+10万円×(給与所得者などの数※-1)以下
5割	43万円+10万円×(給与所得者などの数※-1)+[29万円×世帯の被保険者数]以下
2割	43万円+10万円×(給与所得者などの数※-1)+[53.5万円×世帯の被保険者数]以下

※一定の給与所得と公的年金などの支給を受ける方

対 国民健康保険被保険者・後期高齢者医療被保険者

問 国保年金課 国民健康保険税…☎  
内線1364、後期高齢者医療保険料…☎内線1368

## 教科書展示会

時 6月15日(木)～6月30日(金)  
9:00～17:00(日曜日閉室)※30日は16:00まで

所 藤代庁舎3階

内 公立小・中学校・高等学校・特別支援学級で使用している教科書や、次年度以降の教科書候補を展示

問 指導課☎内線2042

## 教育委員会定例会

時 6月27日(火)9:30～

所 藤代庁舎2階

問 教育総務課☎内線2011

## 学校閉庁日

以下の日は全ての市立小・中学校で教職員が不在です。

時 8月14日(月)～16(水)、11月13日(月)、12月26日(火)～28日(木)、1月4日(木)、各学校の創立記念日

問 指導課☎内線2041

令和5年度労働保険 年度更新  
の申告・納付は7月10日まで

申告・納付は、年度更新申告書受理相談会や電子申請をご利用ください。書き方や電子申請の詳細は、厚生労働省ホームページをご確認ください。

問 茨城労働局総務部労働保険徴収室☎029-224-6213



厚生労働省 労働  
保険 年度更新

## 介護予防事業実施団体に補助金

## 内 ◆補助額

▶立ち上げ費：20万円以内(改修費、備品購入費)※初年度のみ

▶運営費：15万円以内/年

対 地域住民が主体となり、要支援者などに対して通いの場や訪問型による生活支援サービスを行う団体  
補助要件：次のいずれかの活動を実施する団体

①訪問型サービス：家事支援などの生活援助、移動支援

②通所型サービス：体操、運動など自主的な通いの場

③住民ボランティアによる見守り

締 7月31日(月)

◎事前に担当課へご相談ください。

問 高齢福祉課☎内線1308

地域で自主的に行う介護予防事業  
に補助金

所 自治会館や集会所など

## 内 ◆補助額

▶立ち上げ費：20万円以内(改修費、備品購入費)※初年度のみ

▶運営費：15万円以内(3年目まで)、10万円以内(4年目以降)

対 地域住民が主体となり、介護予防活動を行う団体

補助要件：全ての要件に該当する団体  
①介護予防活動を2週間のうち1日90分以上継続して6カ月以上実施

②65歳以上の高齢者が月20人以上(延べ人数)参加

③運動機能向上、こうくう口腔機能向上、認知症または閉じこもり予防、栄養改善、その他の介護予防に資する活動をそれぞれ年1回以上実施

④地域包括支援センターとの連携

締 7月31日(月)

◎事前に担当課へご相談ください。

問 健康づくり推進課☎内線1222



取手市 介護予防  
事業 補助金

## 催し

取手ウェルネスプラザ デッキ  
テラスから花火観覧

時 8月12日(土)18:30～20:30

※順延の場合8月13日(日)有効

所 取手ウェルネスプラザ

内 とりで利根川大花火を3階デッキテラスから、観賞できます。

定 抽選12組(1組4人まで)

費 1組3,000円(テーブル1台・椅子4脚・駐車場1台付き)

申 電話：7月1日(土)10:00～

※申し込みは1回につき1組のみ。複数回の申し込みは不可。

締 7月8日(土)21:00※抽選結果は9日(日)以降に当選者のみ電話連絡

問 取手ウェルネスプラザ☎71-2122

## 市民ギャラリー展示予定

◆とりでアートギャラリー(アトレ取手4階)

▶取手と芋銭 うせん その後

時 6月30日(金)～7月5日(水)

10:00～18:00※5日は15時まで

▶16人+ $\alpha$ 写真展

時 7月21日(金)～26日(水)

10:00～17:00※26日は15時まで

◆取手駅市民ギャラリー(取手駅東西連絡地下通路内)

▶洋画クラブ展

時 7月19日(水)～25日(火)

問 文化芸術課☎内線1292

企画展「取手と芋銭 うせん その後」

明治後期から昭和初期にかけて、取手を拠点に活動した日本画家の小川芋銭の作品と、芋銭に影響を受けた作家から現在取手で活躍する人たちの作品を幅広く展示します。

時 6月30日(金)～7月5日(水)

10:00～18:00

※7月5日は15時まで

所 とりでアートギャラリー(アトレ取手4階)

## ◆セレモニー

時 7月2日(日)11:00～

内 ギャラリートーク:11:30～12:30

出演：清水康友氏(美術評論家)

問 文化芸術課☎内線1292

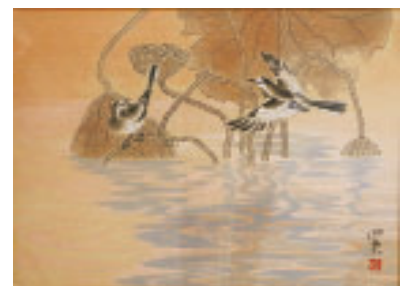
サンドアートコンサート「砂の  
苗もら～小さな冒険～」

時 8月27日(日)13:30～(開場13:00)

所 取手ウェルネスプラザ

内 出演…サンドアートアーティスト:Kohei、ピアノ:面川倫一、フルート:宇高杏那、ギター:宇高靖人

対 小学生以上

定 先着300人(演奏後のサンドアート体験80人含む)

費 一般:2,200円、小学生:1,100円※体験付きチケットは100円増しとなり、文化事業団のみ取り扱い。

申 以下のいずれかの方法:6月27日(火)10:00～

▶電話▶窓口▶チケットぴあ▶teketチケットサイト

※申し込みの詳細は二次元コードからご確認ください。

問 (公財)市文化事業団☎73-3251



取手市文化事業団

# 7月の子ども通信

◎紙面に掲載の内容は変更となる場合があります。最新の情報は市ホームページでご確認ください。

## 7月の相談・健診

**所・問** 保健センター ☎85-6900

▶離乳食教室(離乳食講話、身体計測、育児相談)

**時** 前期:25日(火) / 後期:26日(水)  
各9:45 ~ 10:00 (受付)

**対** 前期:生後5~8カ月前後 / 後期:生後9~11カ月前後

**定** 各日10組

**持** 母子健康手帳、大人用スプーン

※講話で使用します。試食は実施しません。

**縮** 各日3日前まで

▶乳幼児の健診 ※対象者に個別通知

**時** 13:00 ~ 13:30 (受付)

健診名	対象年月	期日
4カ月児	令和5年3月生	25日(火)・26日(水)
1歳6カ月児	令和3年12月生	6日(木)・7日(金)
3歳5カ月児	令和2年2月生	13日(木)・14日(金)

## 地域子育て支援センター

**時** 平日9:00 ~ 12:00、13:15 ~ 15:15 ※電話相談は随時受け付けます。(午前のみ予約制。午後は予約なしで随時利用可)

**対** 市内在住の方、実家が市内にある方  
子ども1人につき保護者の付き添い1人まで

**申** 各支援センターに電話か直接(9:00 ~ 17:00)  
利用希望日の1週間前から当日まで

▶出張育児相談※要申込

**時** 10:30 ~ 11:15

	白山	井野なないろ	とがしら戸頭	藤代
期日	18日(火)	21日(金)	27日(木)	28日(金)
講座内容	トイレトレーニングについて			

**問** 白山 ☎73-2277 戸頭 ☎78-7223

藤代 ☎83-8831 井野なないろ ☎85-2525

CHECK!  
各センターのイベント



## 取手ウェルネスプラザ3階 キッズプレイルーム

平日のみ1日2回まで利用できます。

※7/21 ~ 8/31は1日1回のみ利用可能

**時** 1時間ごとの総入れ替え制

入室時間...10:00 ~、11:00 ~、12:00 ~、14:00 ~、  
15:00 ~、16:00 ~

**定** 各回25組50人

※入室予約はできません。各回入場30分前から入場整理券を配布します。

**問** 取手ウェルネスプラザ ☎71-2122



## タウン

市や官公庁関係機関外で市民活動中心の情報です。費が無いものは無料、申が無いものは直接会場・集合場所へ

※掲載した記事の内容は、中止や変更になる場合があります。詳細は各団体にお問い合わせください。

### オンラインによる ①オレンジカフェ ②ふれあいサロン

**1時** 6月25日(日)14:00 ~ 15:00

**所** Zoom **内** 安心して語り合う **対** 認知症・MCI(軽度認知症)と診断された方、ご家族など **申** 電話かメール(online.orangecf2021@gmail.com)

**2時** 7月1日(土)13:30 ~ 16:00 **所** 取手ウェルネスプラザかZoom **内** Zoom講習、体験、交流など **対** 高齢者など **定** 先着15人(取手ウェルネスプラザのみ) **申** 電話かメール(ikoi.online20@gmail.com) **■** 共通事項 **問** 藤井 ☎090-7734-3279

**シニアの陶芸入門「新しい趣味の発見」**

**時** 初回:6月29日(木)13:00 ~ 15:00

**所** あけぼの **内** 陶芸の初歩(成形、釉薬かけ、焼成)を数回に分けて体験 **対** 60歳以上で木曜日に活動できる方 **定** 先着5人 **費** 500円(粘土・焼成代) **持** 室内履き※汚れてもいい服着用 **申** 電話 **縮** 6月28日(水) **問** あけぼの陶芸同好会 細谷 ☎070-4088-4124

**プサルタリー&ギターコンサート**

**時** 7月2日(日)13:30開演(13:00開場) **所** 取手ウェルネスプラザ **内** ギリシャの古典楽器による演奏 **定** 先着200人 **問** プサルタリー&ギターアンサンブル 加藤 ☎82-6484

### カフェウェルカム販売会

**時** 6月26日(月)10:30 ~ 14:00 **所** カフェウェルカム(障害者福祉センターふじしろ(藤代庁舎敷地内)隣接) **内** 工芸品・多肉植物・加工品・飲み物販売ほか ※当日の食事の提供はありません **問** 障害者福祉センターふじしろ ☎83-5666

**初めてのメディカルアロマ**  
**時** 7月11日(火)①10:00 ~ 11:30②13:30 ~ 15:00 **所** ゆうあいプラザ **内** ラベンダークリーム作り **講** 田谷弘子氏(NPO法人日本メディカルアロマセラピー協会スペシャリスト) **定** 各先着5人 **費** 1,000円(テキスト代他) **申** 電話かメール(hirota@gmail.com) **縮** 7月10日(月) **問** NPO法人日本メディカルアロマセラピー協会茨城支部 田谷 ☎090-2480-3219

### ①ラージボール卓球教室 ②ココロア健康体操体験教室

**1時** 7月 毎週月曜日の9:00 ~ 11:30、毎週金曜日の13:30 ~ 15:30

**所** 旧井野小学校体育館 **講** 指導員8人 **2時** 7月3日、17日各月曜日の13:00 ~ 14:30 **所** 旧井野小学校クラブハウス **講** 取手東整骨院 塩見氏 **■** 共通事項 **持** 飲み物※運動のできる服着用 **1** 運動靴着用 **2** マスク着用 **定** 各先着10人 **問** NPO法人取手東部わいわいスポーツクラブ **1** 千葉 ☎090-2624-2414 **2** 宮崎 ☎080-3084-0297

### ふれあいスポーツフェスティバル

**時** ①7月1日②8日各土曜日の9:30 ~ 12:00 **所** ①高井小学校体育館、②旧戸頭西小学校体育館 **内** ①バドミントン・マット遊びなど②トランポリン・ターザンロープなど **持** 飲み物、タオル、靴や景品を入れる袋 **問** NPO法人とりで西部ふれあいクラブ 中根 ☎090-6489-0468

**①大平野生植物園**  
**②上野公園と不忍池ウオーク**  
**1時** 7月1日(土)7:10集合(12:30ごろ現地解散) **内** 大平野生植物園(利根町)の山百合を観光(約9km) **2時** 7月15日(土)7:20集合(12:00ごろ現地解散) **内** 上野公園と不忍池のハス、旧岩崎邸庭園見学(約6km) **■** 共通事項 **所** 取手駅西口ペDESTリアンデッキ集合 **費** 300円(資料・保険代) ※交通費各自 **2** のみ入園料160円 **持** 飲み物、雨具※小雨決行 **問** 取手市歩こう会 日野 ☎090-1808-5196

### ゲートボール初心者教室

**時** 7月8日・15日・22日各土曜日の9:00 ~ 12:00(全3回)※雨天中止 **所** あけぼのゲートボール場 **定** 先着10人 **申** 電話 **縮** 6月30日(金)◎用具は貸与 **問** 取手市ゲートボール連合会 山口 ☎090-8595-9121

### ①グラウンドゴルフ体験会 ②お花のワークショップ

**1時** 6月27日(火)・29日(木)各9:00 ~ 11:00 **所** 藤代スポーツセンター **持** 飲み物、タオル※運動のできる服着用 **2時** 7月8日(土)13:30 ~ **所** 市民活動支援センター **内** アレンジか花束作り **講** gg.puri **定** 先着5人 **費** 4,500円(キャンセル不可) **持** 袋、花ばさみ **申** 電話かメール(nagashima.miyawada@ezweb.ne.jp) **縮** 7月6日(木) **■** 共通事項 **問** 取手セントラルクラブ **1** 松石 ☎090-3216-5150 **2** 長嶋 ☎080-5482-5705

**吹奏楽演奏会**  
**時** 7月16日(日)14:00開演(13:30開場) **所** 市民会館 **内** 曲目:ラフマニノフ交響的舞曲第3楽章、時代劇絵巻、ライオンキングメドレーほか **定** 先着1,000人 **問** ウィンドアンサンブル守谷 ☎090-4751-4641

広報とりでは電子書籍やアプリで配信中!  
● 行政情報アプリ「マチイロ」  
● 電子書籍「イバラキイーブックス」





# とりで利根川大花火

## 8月12日(土) 19:00~20:15

会場 **取手緑地運動公園** (利根川河川敷)  
 ※雨天・強風時は13日(日)に延期

取手の夏の風物詩である「とりで利根川大花火」を開催します。詳細は、市観光協会ホームページをご確認ください。

☎ 市観光協会 (産業振興課内) ☎ 内線 1441

### 障害者対象さじき席(かわせみ席)販売

☎ 障害福祉課 ☎ 内線 1331

スロープ式の出入り口や平坦な床面などの配慮をしています。障害者専用駐車場はありません。

対象 市内在住で身体障害者手帳、療育手帳、精神障害者保健福祉手帳いずれかの交付を受けている方

金額 1区画 6,000円 ※量2枚分・定員5人 (介助者を含む)

区画数 先着 29区画 (受付順に前列から割り振り)

受付開始 7月10日(月) 9:00~

#### ◆受付方法

障害福祉課へ電話。聴覚・言語障害のある方はメールかファクスでも受け付けます。※花火大会の申し込みであること、障害者氏名、連絡先を明記

▶メール: shogaifukushi@city.toride.ibaraki.jp

▶ファクス: 74-6600

#### 募金にご協力を

日時 7月3日(月)~31日(月)

募金箱設置場所 取手庁舎・藤代庁舎・取手支所・取手駅前窓口・戸頭窓口・取手市商工会・とりで旅行センター・フジ取手ボウル

### さじき席(マス席)販売

売り切れ次第終了

金額 1マス 1万2,000円 ※量2枚分・定員大人5人

販売方法 ▶オンライン

販売マス数: 500マス (予定)

販売期間: 7月3日(月)~

▶窓口※販売時間などは下記の表を参照

販売マス数: 300マス (予定)

販売期間: 7月10日(月)~

※定員や販売方法など詳細は、市観光協会ホームページをご確認ください。



	場所	販売日時 (8:30~17:15)
販売窓口	福祉交流センター (市役所敷地内)	7月10日(月) 8:30~12:00
	市観光協会 (産業振興課内)	7月10日(月) 13:00~17:15 7月11日(火)~31日(月) ※土・日曜日、祝日を除く

※取手市商工会、とりで旅行センター、関東鉄道取手駅ビルサービスセンター(アトレ取手1階)、フジ取手ボウルでは販売しません。

### 7月の各種無料相談

※会場の議会棟と福祉交流センターは市役所敷地内、福祉会館は市民会館隣です。

	日時	会場	問い合わせ先
法律相談 ※予約制	7日(金) 9:00~11:00 予約: 6月26日(月) 9:00~	藤代庁舎3階	市民協働課 ☎内線1146 ※法律相談・司法書士相談は事前予約が必要です。
	19日(水) 9:00~11:00 予約: 7月10日(月) 9:00~		
	19日(水) 13:00~15:00 予約: 7月10日(月) 9:00~	福祉交流センター	
人権相談	7日(金) 9:00~11:00	藤代庁舎3階	◎人権相談は電話相談も事前予約制で行っています。
社会保険労務士相談	8日(土) 9:30~11:30	議会棟	
行政書士相談	23日(日) 13:30~15:30	議会棟	
消費生活相談	平日 9:00~16:00	市役所4階	消費生活センター ☎72-5022
家庭児童相談	平日 9:00~16:00	市役所3階	子育て支援課 ☎内線1351
ドメスティック・バイオレンス(DV)相談	平日 9:00~16:00	市役所3階	子育て支援課 ☎内線1351
社会福祉協議会 心配ごと相談	毎水曜 13:00~16:00	福祉会館	社会福祉協議会 藤代支所 ☎83-7341
	第1・3木曜 13:00~16:00	藤代庁舎3階	電話相談専用 ※水曜のみ ☎74-6644
警察の相談ダイヤル	☎029-301-9110 / #9110 (プッシュ回線固定電話・携帯電話)		

### 休日開催 合同無料相談会

☎ 市民協働課 ☎ 内線 1146

各種無料相談を、休日に同じ会場・時間帯で行います。一部予約制です。

時 7月2日(日) 9:00~11:00

所 議会棟

☎ 要予約: 法律・司法書士

当日10:30までの受け付けも可: 人権・行政・社会保険労務士・行政書士

☎ 電話: 6月19日(月) 9:00~

### 学校生活や子育ての相談

▶ こどもの電話相談 (青少年センター、西 2-35-3) ※保護者も可

☎ 72-8080 平日 9:00~16:30 ファクス: 73-6868

メール: seishounensoudan@city.toride.ibaraki.jp

▶ 子育て相談・いじめ相談 (教育総合支援センター、戸頭 8-10-1)

※小・中学生や保護者対象。電話・メール相談、来所 (事前予約制)

☎ 63-4755

◎月・水・金曜日は 9:00~19:30、火・木曜日は 9:00~16:30 (祝日除く)

メール: sogoshien@city.toride.ed.jp

#### 広報とりで

発行/取手市 編集/魅力とりで発信課 〒302-8585取手市寺田5139  
 TEL 0297-74-2141 内線1193 FAX 0297-73-5995  
 ホームページ: <https://www.city.toride.ibaraki.jp/>  
 e-mail: miryoku@city.toride.ibaraki.jp

#### ほどよく絶妙とりで

魅力ある市の施策や投稿情報などを紹介する  
 シティプロモーションサイトです。  
 皆さんからの投稿募集中!  
<https://zetsumyo.city.toride.ibaraki.jp/>

#### 取手市の人口・世帯

人口 105,904人 (-44) ※数字は6月  
 男性 52,194人 (-55) 1日現在のもの  
 女性 53,710人 (+11) です(カッコ  
 世帯 50,848世帯(+21) 内は前月比)

広報とりでは以下の媒体でも配信しています



市メールマガジン

広報とりでのほか、緊急・防災防犯情報、議会情報、市政情報やイベントなどを配信しています。登録・利用料は無料です。

市公式LINE



ID: @toridecity か右コードから友だち登録できます。

UD FONT

見やすいユニバーサルデザインフォントを採用しています。