

参 考 資 料

目 次

一般会計・特別会計決算額の推移	346
一般会計決算 歳入の状況	348
一般会計決算 歳出の状況	350
年度別歳入の状況（一般会計）	352
年度別歳出の状況（一般会計）	353
各款における節の占める支出額及び比率（一般会計）	354
給与費決算調	356
繰越額の状況（一般会計）	359
平成 28 年度一般会計予算内訳	360
合併特例債充当事業一覧	362
地方債借入先別及び利率別現在高	365
都市計画税充当事業一覧	365
款別性質別一覧表（普通会計）	366
年度別歳出性質別の状況（普通会計）	368
目的別歳出（充当一般財源等）の決算額の推移	369
経常経費充当一般財源等（性質別）の決算額の推移	370
経常収支の推移	371
地方消費税引上げ分の社会保障財源化	372
補助金・交付金比較表（一般会計）	373
債務負担行為の状況（一般会計）	377
平成 28 年度都市別財政状況一覧表（普通会計）	385

一般会計決算額の推移

(単位:千円)

年度	平成24年度	平成25年度	平成26年度	平成27年度	平成28年度
歳入決算額 (a)	36,712,966	35,426,658	36,538,192	37,577,707	38,362,977
歳出決算額 (b)	35,284,317	34,558,826	35,751,270	36,618,788	37,383,091
歳入歳出差引額 (a-b=c)	1,428,649	867,832	786,922	958,919	979,886
翌年度繰越額 (d)	85,724	40,310	142,187	88,515	108,858
実質収支額 (c-d)	1,342,925	827,522	644,735	870,404	871,028

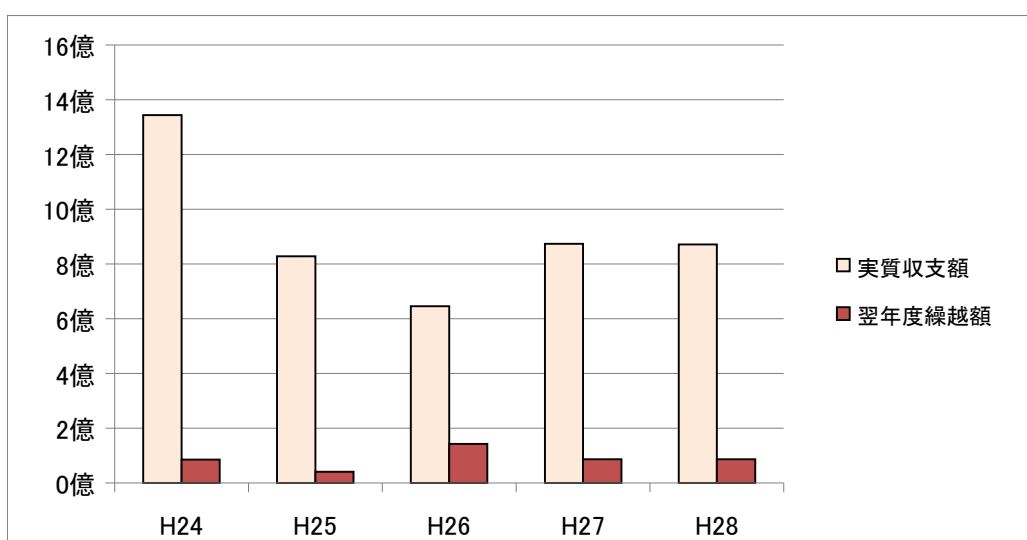
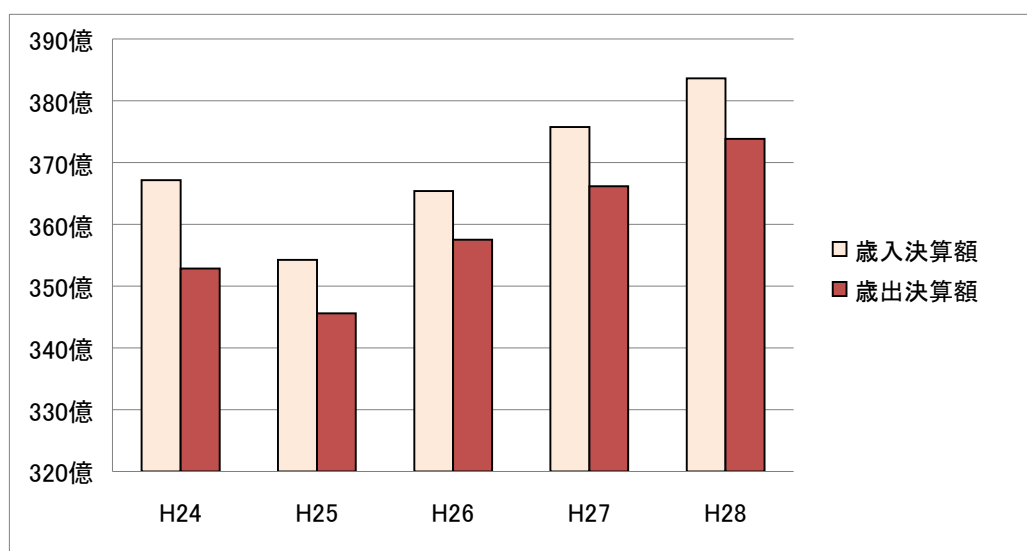

特別会計決算額の推移

(単位:千円)

年 度		平成24年度	平成25年度	平成26年度	平成27年度	平成28年度
取手駅西口都市整備事業	歳入	1,304,974	2,339,554	1,880,098	1,836,764	1,227,660
	歳出	1,277,726	2,286,166	1,801,813	1,802,169	1,184,173
用地先行取得事業	歳入	180,007	289,650	116,879	115,416	113,924
	歳出	180,007	289,650	116,879	115,416	113,924
国民健康保険事業	歳入	12,933,229	13,164,781	13,365,978	14,932,337	14,952,855
	歳出	12,264,889	12,426,382	12,694,759	14,015,160	13,772,046
後期高齢者医療	歳入	1,793,201	1,893,279	2,018,347	2,101,150	2,267,252
	歳出	1,780,639	1,883,248	2,004,631	2,094,877	2,257,984
介護保険	歳入	5,910,866	6,352,846	6,693,956	7,345,731	7,951,381
	歳出	5,784,861	6,086,239	6,438,189	6,960,481	7,427,726
介護サービス	歳入	16,167	20,745	23,396	2,184	
	歳出	14,343	19,704	23,012	2,184	
競輪事業	歳入	1,225,788	913,651	964,943	846,942	986,037
	歳出	1,182,611	862,858	918,792	801,504	939,794
取手地方公平委員会	歳入	781	769	789	707	744
	歳出	526	495	597	478	524
合 計	歳入	23,365,013	24,975,275	25,064,386	27,181,231	27,499,853
	歳出	22,485,602	23,854,742	23,998,672	25,792,269	25,696,171

特別会計歳出決算額の推移

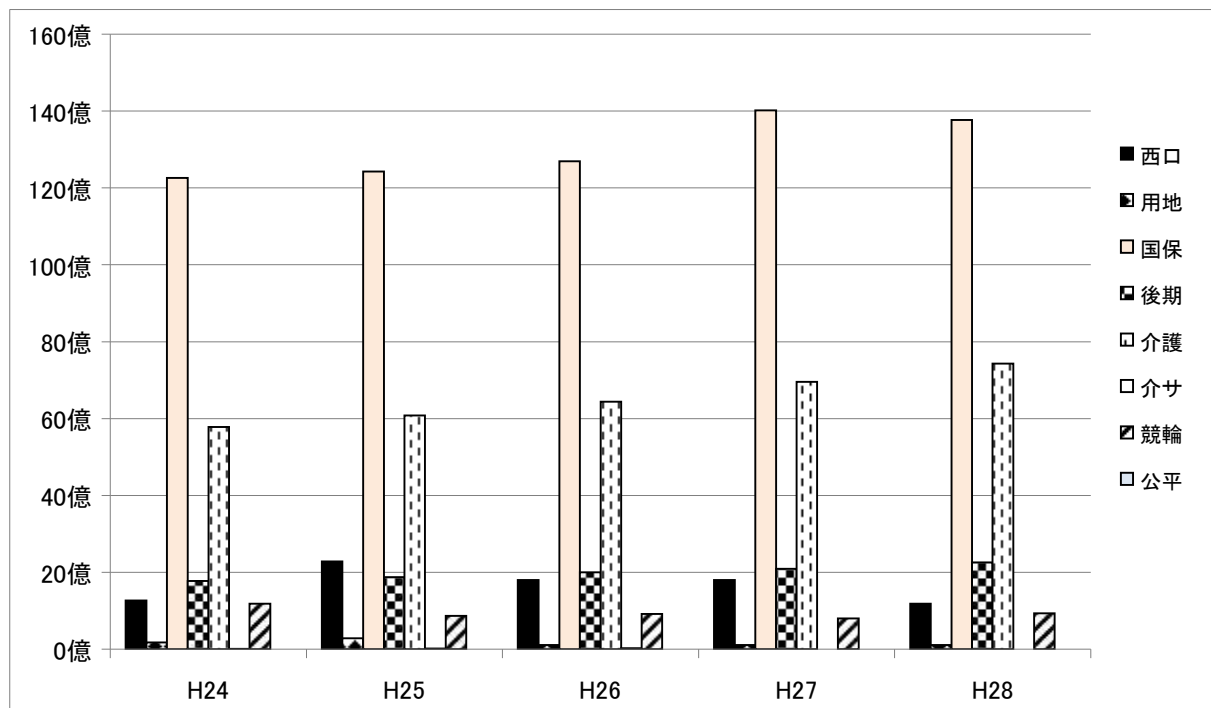

一般会計決算 歳入の状況

款	平成19年度		平成20年度		平成21年度		平成22年度		平成23年度	
		構成比		構成比		構成比		構成比		構成比
01 市税	20,265,725	58.5	18,337,236	52.5	15,333,118	41.4	15,484,509	43.8	15,166,376	42.6
うち個人市民税現年分	6,809,162	19.6	6,766,743	19.4	6,538,301	17.7	5,970,130	16.9	5,740,989	16.1
うち法人市民税現年分	5,909,325	17.0	3,996,003	11.4	1,292,642	3.5	2,157,971	6.1	1,998,740	5.6
うち固資産(土地)現年分	1,950,349	5.6	1,917,140	5.5	1,877,307	5.1	1,844,224	5.2	1,778,158	5.0
うち固資産(家屋)現年分	2,603,646	7.5	2,680,036	7.7	2,570,472	6.9	2,635,423	7.4	2,718,425	7.6
うち市たばこ税現年分	566,781	1.6	544,916	1.6	510,764	1.4	520,513	1.5	586,086	1.6
02 地方譲与税	417,815	1.3	401,325	1.1	377,324	1.0	366,283	1.0	356,394	1.0
03 利子割交付金	76,714	0.2	75,004	0.2	59,106	0.2	52,439	0.1	38,993	0.1
04 配当割交付金	79,749	0.2	26,044	0.1	19,039	0.0	23,732	0.1	27,181	0.1
05 株式等譲渡所得割交付金	42,271	0.1	11,728	0.0	10,724	0.0	8,987	0.0	9,822	0.0
06 地方消費税交付金	919,686	2.7	873,595	2.5	915,489	2.5	913,917	2.6	881,263	2.5
07 ゴルフ場利用税交付金	72,231	0.2	69,651	0.2	69,655	0.2	67,506	0.2	61,589	0.2
08 自動車取得税交付金	182,226	0.5	168,142	0.5	94,999	0.3	79,806	0.2	66,821	0.2
09 地方特例交付金	174,268	0.5	253,994	0.7	250,459	0.7	175,332	0.5	155,196	0.4
10 地方交付税	1,719,863	5.0	1,746,624	5.0	2,547,456	6.9	3,990,702	11.3	4,950,101	13.9
普通交付税	1,284,772	3.7	1,367,497	3.9	2,161,798	5.8	3,572,018	10.1	3,994,358	11.2
特別交付税	435,091	1.3	379,127	1.1	385,658	1.0	418,684	1.2	522,092	1.5
震災復興特別交付税									433,651	1.2
11 交通安全対策特別交付金	24,342	0.1	21,360	0.1	21,236	0.1	19,402	0.1	17,706	0.0
12 分担金及び負担金	380,323	1.1	413,923	1.2	419,231	1.1	404,522	1.1	415,668	1.2
13 使用料及び手数料	256,827	0.7	255,224	0.7	226,162	0.6	227,743	0.7	229,645	0.6
14 国庫支出金	2,233,071	6.4	2,125,264	6.1	4,498,278	12.2	4,536,380	12.8	4,264,836	12.0
15 県支出金	1,290,612	3.7	1,407,425	4.0	1,451,323	3.9	1,603,684	4.5	1,848,980	5.2
16 財産収入	109,011	0.3	166,933	0.5	110,583	0.3	138,487	0.4	174,523	0.5
17 寄附金	438	0.0	10,811	0.0	6,872	0.0	5,265	0.0	127,598	0.4
18 繰入金	569,448	1.6	788,390	2.3	1,944,538	5.3	238,326	0.7	440,714	1.2
19 繰越金	809,305	2.3	759,852	2.2	775,384	2.1	826,580	2.3	1,071,584	3.0
20 諸収入	2,009,878	5.9	1,957,650	5.6	1,941,026	5.2	1,896,061	5.4	1,833,012	5.2
21 市債	3,028,200	8.7	5,084,300	14.5	5,937,900	16.0	4,331,800	12.2	3,451,400	9.7
うち合併特例債	1,116,700	3.2	1,358,800	3.9	807,000	2.2	848,000	2.4	906,700	2.5
うち臨時財政対策債	1,018,500	2.9	956,400	2.7	1,865,100	5.0	3,219,000	9.1	2,266,900	6.4
うち減収補てん債			1,984,100	5.7	1,513,500	4.1	10,700	0.0		
合計	34,662,004	100.0	34,954,475	100.0	37,009,902	100.0	35,391,463	100.0	35,589,402	100.0
うち借換債除く	34,662,004		34,442,475		35,145,302		35,191,463		35,589,402	

(単位：千円、%)

平成24年度		平成25年度		平成26年度		平成27年度		平成28年度	
	構成比		構成比		構成比		構成比		構成比
14,929,049	40.7	14,694,105	41.5	14,592,420	39.9	14,314,416	38.1	13,918,532	36.3
5,744,823	15.6	5,637,977	15.9	5,589,456	15.3	5,594,387	14.9	5,664,321	14.8
2,149,277	5.9	2,029,339	5.7	2,026,923	5.5	1,665,865	4.4	1,156,661	3.0
1,698,874	4.6	1,622,196	4.6	1,569,439	4.3	1,633,849	4.3	1,599,610	4.2
2,476,081	6.7	2,539,945	7.2	2,589,414	7.1	2,523,274	6.7	2,589,646	6.8
581,045	1.6	649,563	1.8	633,568	1.7	623,246	1.7	601,884	1.6
333,021	0.9	317,147	0.9	306,194	0.8	320,755	0.9	318,805	0.8
35,515	0.1	32,221	0.1	25,555	0.1	21,789	0.1	12,131	0.0
28,798	0.1	52,819	0.2	101,321	0.3	81,624	0.2	47,717	0.1
7,433	0.0	87,565	0.2	59,751	0.2	79,030	0.2	27,894	0.1
869,827	2.4	862,414	2.4	1,074,119	2.9	1,741,441	4.6	1,539,984	4.0
62,919	0.2	62,524	0.2	60,546	0.2	59,040	0.2	60,241	0.2
86,420	0.2	75,489	0.2	34,694	0.1	58,354	0.2	59,100	0.2
63,325	0.2	61,182	0.2	57,015	0.2	55,994	0.1	55,491	0.2
5,771,149	15.7	4,698,269	13.3	5,046,461	13.8	5,746,909	15.3	5,891,357	15.4
3,966,718	10.8	4,231,463	11.9	4,595,483	12.6	5,209,499	13.9	5,502,602	14.4
427,741	1.2	461,607	1.3	426,156	1.2	464,367	1.2	380,545	1.0
1,376,690	3.7	5,199	0.0	24,822	0.1	73,043	0.2	8,210	0.0
16,811	0.0	15,519	0.0	13,362	0.0	14,973	0.0	14,539	0.0
420,080	1.1	425,340	1.2	445,437	1.2	214,288	0.6	212,821	0.6
217,795	0.6	216,729	0.6	206,036	0.6	890,438	2.4	898,257	2.3
4,398,211	12.0	4,700,363	13.3	5,469,807	15.0	4,543,519	12.1	4,803,189	12.5
1,942,200	5.3	1,957,837	5.5	1,900,680	5.2	2,273,969	6.0	2,220,257	5.8
479,420	1.3	49,308	0.1	55,441	0.1	82,153	0.2	125,055	0.3
4,226	0.0	2,039	0.0	10,757	0.0	11,539	0.0	85,195	0.2
597,220	1.6	374,940	1.1	514,387	1.4	792,651	2.1	1,884,928	4.9
1,045,978	2.8	1,428,649	4.0	867,832	2.4	786,922	2.1	958,919	2.5
1,634,269	4.5	1,566,999	4.4	1,492,577	4.1	1,490,503	4.0	1,143,065	3.0
3,769,300	10.3	3,745,200	10.6	4,203,800	11.5	3,997,400	10.6	4,085,500	10.6
574,900	1.6	689,300	1.9	1,728,300	4.7	1,309,600	3.5	1,382,300	3.6
2,508,400	6.8	2,605,100	7.4	2,264,100	6.2	2,072,100	5.5	1,849,100	4.8
36,712,966	100.0	35,426,658	100.0	36,538,192	100.0	37,577,707	100.0	38,362,977	100.0
36,712,966		35,426,658		36,538,192		37,577,707		38,362,977	

一般会計決算 歳出の状況

区 分	平成19年度		平成20年度		平成21年度		平成22年度		平成23年度	
		構成比		構成比		構成比		構成比		構成比
01 議会費	347,527	1.0	281,325	0.8	275,702	0.8	264,626	0.8	356,246	1.0
02 総務費	5,623,536	16.6	5,528,567	16.2	8,007,180	22.1	6,030,545	17.6	5,930,861	17.2
03 民生費	9,325,569	27.5	9,215,181	27.0	8,710,439	24.1	9,949,363	29.0	10,270,037	29.7
04 衛生費	1,757,485	5.2	1,575,543	4.6	1,503,396	4.2	1,505,236	4.4	1,583,476	4.6
05 農林水産業費	467,340	1.4	455,839	1.3	437,574	1.2	370,475	1.1	336,878	1.0
06 商工費	290,682	0.9	319,925	0.9	332,403	0.9	388,384	1.1	594,351	1.7
07 土木費	4,890,504	14.4	5,130,365	15.0	4,465,454	12.3	4,891,936	14.2	4,685,964	13.6
08 消防費	1,875,301	5.5	1,933,548	5.7	1,917,301	5.3	1,755,538	5.1	1,709,341	5.0
09 教育費	4,555,448	13.4	4,223,583	12.4	3,718,773	10.3	4,458,416	13.0	4,384,034	12.7
10 災害復旧費			23,764	0.1	35,956	0.1			223,468	0.6
11 公債費	3,768,106	11.1	4,491,041	13.1	5,824,051	16.1	3,847,279	11.2	3,735,661	10.8
12 諸支出金	1,000,654	3.0	1,000,410	2.9	955,093	2.6	858,081	2.5	733,107	2.1
合 計	33,902,152	100.0	34,179,091	100.0	36,183,322	100.0	34,319,879	100.0	34,543,424	100.0
うち借換債除く	33,902,152		33,667,091		34,318,722		34,119,879		34,543,424	

(単位：千円、%)

平成24年度		平成25年度		平成26年度		平成27年度		平成28年度	
	構成比		構成比		構成比		構成比		構成比
308,450	0.9	287,874	0.8	281,204	0.8	308,328	0.8	273,732	0.7
6,272,946	17.8	5,254,157	15.2	5,064,685	14.2	5,365,401	14.7	5,404,440	14.5
10,644,129	30.2	10,870,718	31.5	11,556,335	32.3	13,318,472	36.4	14,082,629	37.7
2,142,614	6.1	2,231,834	6.5	2,697,005	7.5	1,564,879	4.3	1,484,977	4.0
273,464	0.8	262,619	0.8	223,640	0.6	282,902	0.8	234,558	0.6
526,809	1.5	388,016	1.1	422,031	1.2	630,546	1.7	438,937	1.2
4,498,764	12.7	4,575,909	13.2	4,289,803	12.0	4,509,716	12.3	4,352,586	11.6
1,730,853	4.9	1,821,851	5.3	1,781,256	5.0	1,880,031	5.1	1,877,442	5.0
4,136,747	11.7	3,986,815	11.5	4,739,618	13.3	4,394,575	12.0	5,019,620	13.4
31,881	0.1								
4,027,541	11.4	4,203,892	12.2	4,033,582	11.3	3,716,806	10.1	3,915,165	10.5
690,119	1.9	675,141	1.9	662,111	1.8	647,132	1.8	299,005	0.8
35,284,317	100.0	34,558,826	100.0	35,751,270	100.0	36,618,788	100.0	37,383,091	100.0
35,284,317		34,558,826		35,751,270		36,618,788		37,383,091	

年度別歳入の状況（一般会計）

区 分	歳入決算額 (単位：千円)		人口一人当たり (単位：円)	
	平成28年度	平成27年度	平成28年度	平成27年度
1 市 税	13,918,532	14,314,416	128,381	131,377
2 地 方 譲 与 税	318,805	320,755	2,941	2,944
3 利 子 割 交 付 金	12,131	21,789	112	200
4 配 当 割 交 付 金	47,717	81,624	440	749
5 株式等譲渡所得割交付金	27,894	79,030	257	725
6 地 方 消 費 税 交 付 金	1,539,984	1,741,441	14,204	15,983
7 ゴルフ場利用税交付金	60,241	59,040	556	542
8 自動車取得税交付金	59,100	58,354	545	535
9 地 方 特 例 交 付 金	55,491	55,994	512	514
10 地 方 交 付 税	5,891,357	5,746,909	54,340	52,745
11 交通安全対策特別交付金	14,539	14,973	134	137
小 計	21,945,791	22,494,325	202,422	206,451
12 分 担 金 及 び 負 担 金	212,821	214,288	1,963	1,967
13 使 用 料 及 び 手 数 料	898,257	890,438	8,285	8,173
14 国 庫 支 出 金	4,803,189	4,543,519	44,303	41,700
15 県 支 出 金	2,220,257	2,273,969	20,479	20,870
16 財 産 収 入	125,055	82,153	1,154	754
17 寄 附 金	85,195	11,539	786	106
18 繰 入 金	1,884,928	792,651	17,386	7,275
19 繰 越 金	958,919	786,922	8,845	7,222
20 諸 収 入	1,143,065	1,490,503	10,543	13,680
21 市 債	4,085,500	3,997,400	37,684	36,688
歳 入 合 計	38,362,977	37,577,707	353,850	344,886

※平成29年1月1日の人口 108,416 人
 ※平成28年1月1日の人口 108,957 人

年度別歳出の状況（一般会計）

（目的別）

区 分	歳出決算額 （単位：千円）		人口一人当たり （単位：円）	
	平成28年度	平成27年度	平成28年度	平成27年度
1 議会費	273,732	308,328	2,525	2,830
2 総務費	5,404,440	5,365,401	49,849	49,243
3 民生費	14,082,629	13,318,472	129,894	122,236
4 衛生費	1,484,977	1,564,879	13,697	14,362
5 農林水産業費	234,558	282,902	2,164	2,597
6 商工費	438,937	630,546	4,049	5,787
7 土木費	4,352,586	4,509,716	40,147	41,390
8 消防費	1,877,442	1,880,031	17,317	17,255
9 教育費	5,019,620	4,394,575	46,300	40,333
10 災害復旧費				
11 公債費	3,915,165	3,716,806	36,112	34,113
12 諸支出金	299,005	647,132	2,758	5,939
歳出合計	37,383,091	36,618,788	344,812	336,085

※平成29年1月1日の人口 108,416 人
 ※平成28年1月1日の人口 108,957 人

各款における節の占める支出額及び比率（一般会計）

	議会費	総務費	民生費	衛生費	農林水産業費	商工費
1 報酬	119,760	91,524	147,073	15,853	15,728	9,946
2 給料	24,999	722,220	578,544	146,006	38,325	61,617
3 職員手当等	60,586	991,744	354,101	89,390	27,139	39,012
4 共済費	56,956	316,701	194,100	45,816	11,279	18,508
5 災害補償費						
6 恩給及び退職金						
7 賃金		33,282	139,870	7,769	597	
8 報償費	28	1,319	7,663	5,475	28	852
9 旅費	1,124	4,210	3,307	414		370
10 交際費	133	597			33	
11 需用費	2,540	89,648	102,120	18,001	2,753	6,760
12 役務費	1,752	82,665	32,667	17,037	602	475
13 委託料	1,037	568,086	1,903,182	765,428	5,183	5,012
14 使用料及び賃借料	1,575	189,188	20,163	6,671	1,217	1,367
15 工事請負費		14,220	89,461	1,912		4,860
16 原材料費		422	50			
17 公有財産購入費						
18 備品購入費		33,725	9,193	859		
19 負担金・補助及び交付金	3,242	1,206,704	1,449,614	354,854	131,674	245,558
20 扶助費			5,812,675	9,472		
21 貸付金			10,000			34,000
22 補償・補填及び賠償金						
23 償還金利子及び割引料		120,159				
24 投資及び出資金						10,600
25 積立金		937,810	9	20		
26 寄附金						
27 公課費		216	30			
28 繰出金			3,228,807			
合計	273,732	5,404,440	14,082,629	1,484,977	234,558	438,937
構成比	0.7	14.5	37.7	4.0	0.6	1.2

(単位:千円 %)

土木費	消防費	教育費	災害復旧費	公債費	諸支出金	合計	構成比
32,334	19,155	121,095				572,468	1.5
306,069	659,093	443,391				2,980,264	8.0
213,792	581,507	361,032				2,718,303	7.3
99,381	202,030	135,873				1,080,644	2.9
		242,666				424,184	1.1
736	13,696	21,899				51,696	0.1
992	4,878	2,264				17,559	0.1
	25	20				808	0.0
141,232	54,116	715,161				1,132,331	3.0
5,986	7,674	22,994		8		171,860	0.5
480,626	7,984	688,826				4,425,364	11.8
59,530	15,067	217,936				512,714	1.4
479,461	22,488	1,406,035				2,018,437	5.4
19,161	78	55				19,766	0.1
4,747		340,369				345,116	0.9
47,724	234,811	99,434				425,746	1.1
1,721,245	53,042	125,993				5,291,926	14.2
		66,845				5,888,992	15.8
		3,240			299,000	346,240	0.9
106,445	77	11				106,533	0.3
				3,915,157		4,035,316	10.8
						10,600	0.0
73		4,394				942,306	2.5
134	1,721	87				2,188	0.0
632,918					5	3,861,730	10.3
4,352,586	1,877,442	5,019,620		3,915,165	299,005	37,383,091	100.0
11.6	5.0	13.4		10.5	0.8	100.0	

給与費決算調(一般会計)

(単位:円)

款	項	H28職員数		人件費内訳			
		特別	一般	節	H28支出済額	H27支出済額	比較
1 議会費	1 議会費		6	01 報酬	119,760,000	127,691,818	△ 7,931,818
				02 給料	24,999,588	23,288,928	1,710,660
				03 職員手当等	60,585,879	59,984,186	601,693
				04 共済費	56,955,764	82,614,875	△ 25,659,111
				計	262,301,231	293,579,807	△ 31,278,576
2 総務費		2	再13 177	01 報酬	91,523,935	115,779,692	△ 24,255,757
				02 給料	722,219,772	743,430,140	△ 21,210,368
				03 職員手当等	991,744,453	1,063,325,991	△ 71,581,538
				04 共済費	316,700,787	328,164,133	△ 11,463,346
				計	2,122,188,947	2,250,699,956	△ 128,511,009
	1 総務管理費	2	再5 111	01 報酬	71,331,393	62,068,424	9,262,969
				02 給料	458,621,918	487,249,579	△ 28,627,661
				03 職員手当等	804,889,760	874,811,068	△ 69,921,308
				04 共済費	237,550,992	253,769,797	△ 16,218,805
	計	1,572,394,063	1,677,898,868	△ 105,504,805			
	2 徴税費		再3 38	01 報酬	2,072,433	887,112	1,185,321
				02 給料	145,246,162	133,340,101	11,906,061
				03 職員手当等	98,990,277	90,567,564	8,422,713
				04 共済費	43,514,344	39,351,598	4,162,746
	計	289,823,216	264,146,375	25,676,841			
	3 戸籍住民 基本台帳費		再5 20	01 報酬	10,818,149	10,875,847	△ 57,698
				02 給料	86,599,692	90,067,356	△ 3,467,664
				03 職員手当等	52,740,369	56,387,213	△ 3,646,844
				04 共済費	26,028,690	24,992,368	1,036,322
	計	176,186,900	182,322,784	△ 6,135,884			
	4 選挙費		3	01 報酬	2,459,900	4,433,400	△ 1,973,500
				02 給料	10,544,400	9,994,704	549,696
				03 職員手当等	20,133,897	25,337,032	△ 5,203,135
				04 共済費	3,280,504	3,131,126	149,378
	計	36,418,701	42,896,262	△ 6,477,561			
	5 統計調査費		2	01 報酬	2,490,060	35,172,979	△ 32,682,919
				02 給料	7,341,600	8,912,400	△ 1,570,800
				03 職員手当等	4,118,218	5,450,466	△ 1,332,248
04 共済費				2,193,028	2,749,437	△ 556,409	
計	16,142,906	52,285,282	△ 36,142,376				
6 監査委員費		3	01 報酬	2,352,000	2,341,930	10,070	
			02 給料	13,866,000	13,866,000	0	
			03 職員手当等	10,871,932	10,772,648	99,284	
			04 共済費	4,133,229	4,169,807	△ 36,578	
計	31,223,161	31,150,385	72,776				
3 民生費		再12 153	01 報酬	147,073,369	143,932,426	3,140,943	
			02 給料	578,544,271	569,641,746	8,902,525	
			03 職員手当等	354,100,601	323,771,816	30,328,785	
			04 共済費	194,099,952	188,499,248	5,600,704	
			計	1,273,818,193	1,225,845,236	47,972,957	
	1 社会福祉費		再3 38	01 報酬	2,664,473	1,826,487	837,986
				02 給料	159,929,692	147,093,502	12,836,190
				03 職員手当等	104,757,442	91,594,938	13,162,504
				04 共済費	47,850,634	43,176,914	4,673,720
	計	315,202,241	283,691,841	31,510,400			
	2 児童福祉費		再9 105	01 報酬	142,772,713	141,256,080	1,516,633
				02 給料	382,813,347	389,172,644	△ 6,359,297
				03 職員手当等	224,313,312	210,669,064	13,644,248
04 共済費				135,004,757	135,539,871	△ 535,114	
計	884,904,129	876,637,659	8,266,470				
3 生活保護費		10	01 報酬	1,636,183	849,859	786,324	
			02 給料	35,801,232	33,375,600	2,425,632	
			03 職員手当等	25,029,847	21,507,814	3,522,033	
			04 共済費	11,244,561	9,782,463	1,462,098	
計	73,711,823	65,515,736	8,196,087				
4 衛生費		再1 40	01 報酬	15,853,519	14,994,160	859,359	
			02 給料	146,005,774	156,817,987	△ 10,812,213	
			03 職員手当等	89,390,323	92,361,175	△ 2,970,852	
			04 共済費	45,815,763	47,865,098	△ 2,049,335	
			計	297,065,379	312,038,420	△ 14,973,041	
	1 保健衛生費		再1 34	01 報酬	8,723,481	8,224,225	499,256
				02 給料	124,386,674	135,342,787	△ 10,956,113
				03 職員手当等	76,464,063	79,100,973	△ 2,636,910
				04 共済費	38,653,318	40,683,077	△ 2,029,759
				計	248,227,536	263,351,062	△ 15,123,526
2 清掃費		6	01 報酬	7,130,038	6,769,935	360,103	
			02 給料	21,619,100	21,475,200	143,900	
			03 職員手当等	12,926,260	13,260,202	△ 333,942	
			04 共済費	7,162,445	7,182,021	△ 19,576	
			計	48,837,843	48,687,358	150,485	

再:再任用職員

款	項	H28 職員数		人件費内訳				
		特別	一般	節	H28支出済額	H27支出済額	比較	
5 農林水産業費	1 農業費		再1 8	01 報酬	15,728,000	13,872,000	1,856,000	
				02 給料	38,324,688	37,636,980	687,708	
				03 職員手当等	27,139,311	23,775,978	3,363,333	
				04 共済費	11,279,162	10,611,094	668,068	
				計	92,471,161	85,896,052	6,575,109	
6 商工費	1 商工費		再2 14	01 報酬	9,946,344	10,287,456	△ 341,112	
				02 給料	61,617,384	64,572,972	△ 2,955,588	
				03 職員手当等	39,011,741	39,553,625	△ 541,884	
				04 共済費	18,508,344	22,182,737	△ 3,674,393	
				計	129,083,813	136,596,790	△ 7,512,977	
7 土木費	1 土木管理費		再10 70	01 報酬	32,333,809	25,738,958	6,594,851	
				02 給料	306,069,433	306,994,222	△ 924,789	
				03 職員手当等	213,792,420	204,442,350	9,350,070	
				04 共済費	99,380,936	93,439,072	5,941,864	
				計	651,576,598	630,614,602	20,961,996	
	2 道路 橋りょう費			再4 15	01 報酬	7,744,882	3,862,332	3,882,550
					02 給料	71,983,992	76,095,564	△ 4,111,572
					03 職員手当等	44,465,073	45,812,382	△ 1,347,309
					04 共済費	22,103,347	22,267,689	△ 164,342
	計	146,297,294	148,037,967	△ 1,740,673				
	3 都市計画費			再2 8	01 報酬	6,206,628	5,324,764	881,864
					02 給料	34,429,968	27,331,200	7,098,768
					03 職員手当等	25,358,901	20,635,945	4,722,956
					04 共済費	10,924,373	9,507,151	1,417,222
	計	76,919,870	62,799,060	14,120,810				
	4 住宅費			再4 45	01 報酬	18,382,299	16,551,862	1,830,437
					02 給料	191,011,873	194,997,058	△ 3,985,185
					03 職員手当等	138,016,610	132,740,189	5,276,421
					04 共済費	63,615,785	59,099,186	4,516,599
	計	411,026,567	403,388,295	7,638,272				
2			2	02 給料	8,643,600	8,570,400	73,200	
				03 職員手当等	5,951,836	5,253,834	698,002	
				04 共済費	2,737,431	2,565,046	172,385	
計	17,332,867	16,389,280	943,587					
8 消防費	1 消防費		再12 157	01 報酬	19,155,148	19,077,478	77,670	
				02 給料	659,093,148	677,668,404	△ 18,575,256	
				03 職員手当等	581,507,156	577,298,436	4,208,720	
				04 共済費	202,029,754	199,805,039	2,224,715	
				計	1,461,785,206	1,473,849,357	△ 12,064,151	
9 教育費	1 教育総務費		教1 再12 106	01 報酬	121,094,629	121,218,083	△ 123,454	
				02 給料	443,390,654	443,571,725	△ 181,071	
				03 職員手当等	361,032,395	349,291,066	11,741,329	
				04 共済費	135,873,486	131,920,680	3,952,806	
				計	1,061,391,164	1,046,001,554	15,389,610	
	2 小学校費			教1 再4 29	01 報酬	23,206,500	23,192,100	14,400
					02 給料	122,857,188	126,416,562	△ 3,559,374
					03 職員手当等	165,270,132	171,517,615	△ 6,247,483
					04 共済費	38,121,736	36,294,242	1,827,494
	計	349,455,556	357,420,519	△ 7,964,963				
	3 中学校費			再1 7	01 報酬	13,287,000	13,857,000	△ 570,000
					02 給料	29,060,856	29,837,184	△ 776,328
					03 職員手当等	16,164,291	15,717,106	447,185
					04 共済費	8,385,183	8,828,253	△ 443,070
	計	66,897,330	68,239,543	△ 1,342,213				
	4 幼稚園費			再2 5	01 報酬	6,154,000	6,133,000	21,000
					02 給料	20,960,400	20,912,400	48,000
					03 職員手当等	10,275,672	9,494,045	781,627
					04 共済費	5,260,712	5,341,868	△ 81,156
	計	42,650,784	41,881,313	769,471				
	5 社会教育費			5	01 報酬	2,844,498	2,754,380	90,118
					02 給料	17,869,200	17,589,600	279,600
					03 職員手当等	9,564,491	8,452,206	1,112,285
					04 共済費	5,596,665	5,326,405	270,260
計	35,874,854	34,122,591	1,752,263					
6 保健体育費			再2 38	01 報酬	72,353,264	72,214,603	138,661	
				02 給料	159,856,688	168,962,758	△ 9,106,070	
				03 職員手当等	105,772,329	101,955,513	3,816,816	
				04 共済費	52,102,909	54,052,845	△ 1,949,936	
計	390,085,190	397,185,719	△ 7,100,529					
再3 22			再3 22	01 報酬	3,249,367	3,067,000	182,367	
				02 給料	92,786,322	79,853,221	12,933,101	
				03 職員手当等	53,985,480	42,154,581	11,830,899	
				04 共済費	26,406,281	22,077,067	4,329,214	
計	176,427,450	147,151,869	29,275,581					
一般会計合計		2	教1 再63 731	01 報酬	572,468,753	592,592,071	△ 20,123,318	
				02 給料	2,980,264,712	3,023,623,104	△ 43,358,392	
				03 職員手当等	2,718,304,279	2,733,804,623	△ 15,500,344	
				04 共済費	1,080,643,948	1,105,101,976	△ 24,458,028	
				計	7,351,681,692	7,455,121,774	△ 103,440,082	

教:教育長、再:再任用職員

給与費決算調(特別会計)

(単位:円)

特別会計	H28 職員数		人件費内訳			
	特別	一般	節	H28支出済額	H27支出済額	比較
取手駅西口都市整備事業 特別会計		14	01 報酬	57,100	63,400	△ 6,300
			02 給料	56,751,036	57,193,840	△ 442,804
			03 職員手当等	52,454,495	52,476,661	△ 22,166
			04 共済費	17,993,151	17,615,905	377,246
			計	127,255,782	127,349,806	△ 94,024
国民健康保険事業 特別会計		19	01 報酬	7,813,461	8,463,249	△ 649,788
			02 給料	71,756,454	75,597,933	△ 3,841,479
			03 職員手当等	62,987,450	63,580,951	△ 593,501
			04 共済費	23,646,467	23,601,157	45,310
			計	166,203,832	171,243,290	△ 5,039,458
後期高齢者医療 特別会計		5	02 給料	16,633,830	17,223,600	△ 589,770
			03 職員手当等	15,191,594	14,368,540	823,054
			04 共済費	5,152,045	5,050,119	101,926
			計	36,977,469	36,642,259	335,210
介護保険特別会計		13	01 報酬	24,510,852	26,231,457	△ 1,720,605
			02 給料	43,851,600	47,109,733	△ 3,258,133
			03 職員手当等	42,274,156	47,912,385	△ 5,638,229
			04 共済費	17,338,827	16,504,131	834,696
			計	127,975,435	137,757,706	△ 9,782,271
競輪事業特別会計			03 職員手当等	2,033,030	1,815,281	217,749
			04 共済費	396,125	398,127	△ 2,002
			計	2,429,155	2,213,408	215,747
取手地方公平委員会 特別会計			01 報酬	309,600	277,800	31,800
			計	309,600	277,800	31,800
特別会計合計		51	01 報酬	32,691,013	35,035,906	△ 2,344,893
			02 給料	188,992,920	197,125,106	△ 8,132,186
			03 職員手当等	174,940,725	180,153,818	△ 5,213,093
			04 共済費	64,526,615	63,169,439	1,357,176
			計	461,151,273	475,484,269	△ 14,332,996

(全会計合計)

(単位:円)

全会計合計	H28 職員数		人件費内訳			
	特別	一般	節	H28支出済額	H27支出済額	比較
全会計合計	2	教1 再63 782	01 報酬	605,159,766	627,627,977	△ 22,468,211
			02 給料	3,169,257,632	3,220,748,210	△ 51,490,578
			03 職員手当等	2,893,245,004	2,913,958,441	△ 20,713,437
			04 共済費	1,145,170,563	1,168,271,415	△ 23,100,852
			計	7,812,832,965	7,930,606,043	△ 117,773,078

教:教育長、再:再任用職員

繰越額の状況(一般会計)

(単位：千円)

款	項	事業名	金額	翌年度繰越額	左の財源内訳					備考
					既収入 特定財源	未収入特定財源			一般財源	
						国県支出金	地方債	その他		
2	1 総務管理費	50人乗りバス購入	34,000	34,000	32,500				1,500	繰越明許費
	3 戸籍住民基本台帳費	個人番号カード交付事業	8,294	8,294		8,294				同上
3	1 社会福祉費	臨時福祉給付金(経済対策分)給付事業	303,283	303,283		303,283				同上
		かたらいの郷浴場配管改修事業	2,668	2,668	2,000				668	同上
		さくら荘借地取得事業	45,876	45,876			36,700		9,176	同上
		高齢者施設防火防犯設備設置事業	3,220	3,220		3,220				同上
	2 児童福祉費	(仮称)取手東部保育所・地域子育て支援センター地質調査事業	6,750	6,750	350		6,400			同上
5	1 農林水産費	1 農業費	土地改良事業負担金	243						同上
7	2 道路橋りょう費	西二丁目(市道2551号線)道路改良事業	4,882	4,882			4,300		582	同上
		下高井馬場(市道1231号線他)道路改良事業	50,582	48,856			44,000		4,856	同上
		双葉(市道0130号線他)道路改良事業	60,000	38,190		18,876	18,900		414	同上
		井野台四丁目(市道3276号線他)道路改良事業	40,000	40,000			36,000		4,000	同上
		藤代箕輪前(市道0222号線)道路改良事業	2,745	2,745					2,745	同上
		下高井官上木(市道0102号線)通学路整備事業	20,342	20,342		10,179	9,700		463	同上
		山王(市道4262号線他)通学路整備事業	5,615	5,615		3,087	500		2,028	同上
	3 都市計画費	地籍調査事業	23,794	23,794		16,500			7,294	同上
		都市計画道路3・4・7号(台宿工区)整備事業	20,304	14,704			13,900		804	同上
		都市計画道路3・5・23号整備事業	5,800	5,800			5,500		300	同上
		藤代駅北口駅前広場施設整備事業	17,604	17,604			16,700		904	同上
		青柳地区雨水排水整備事業	46,240	46,240				43,660	2,580	同上
		古戸排水機場整備事業	99,360	99,360	24,860		74,500			同上
4 住宅費	大根根住宅改修事業	52,800	32,070		14,432	17,600		38	同上	
8	1 消防費	吉田消防署給水設備改修事業	1,102	1,102					1,102	同上
		防火水槽修繕	9,415	9,415					9,415	同上
9	2 小学校費	小学校校内LAN改修事業	26,450	26,450		8,903	17,500		47	同上
		山王小学校校舎大規模改造・体育館耐震補強大規模改造事業	459,800	459,800		98,176	361,600		24	同上
		六郷小学校校舎・体育館耐震補強大規模改造事業	320,200	320,200		126,845	193,300		55	同上
		久賀小学校校舎耐震補強大規模改造・体育館大規模改造事業	639,000	639,000		165,551	473,400		49	同上
合計			2,310,369	2,260,260	59,710	777,346	1,330,500	43,660	49,044	

平成28年度一般会計

(歳入)

区 分	当初予算額	第1号補正	第2号補正	第3号補正
1 市 税	14,306,149			
2 地 方 譲 与 税	309,000			
3 利 子 割 交 付 金	18,000			
4 配 当 割 交 付 金	107,000			
5 株 式 等 譲 渡 所 得 割 交 付 金	53,000			
6 地 方 消 費 税 交 付 金	1,580,000			
7 ゴ ル フ 場 利 用 税 交 付 金	54,000			
8 自 動 車 取 得 税 交 付 金	34,000			
9 地 方 特 例 交 付 金	56,000		△ 509	
10 地 方 交 付 税	5,611,000		352,602	
11 交 通 安 全 対 策 特 別 交 付 金	14,000			
12 分 担 金 及 び 負 担 金	233,209			
13 使 用 料 及 び 手 数 料	947,829			
14 国 庫 支 出 金	4,292,267	28,142	74,349	322,193
15 県 支 出 金	1,987,916	1,781	15,763	89,309
16 財 産 収 入	44,812	8,629		
17 寄 附 金	5,197		20,000	
18 繰 入 金	1,279,128	50,282	△ 396,303	311,109
19 繰 越 金	500,000		370,404	
20 諸 収 入	1,144,193	5,000	7,150	22
21 市 債	3,973,300		394,500	101,700
歳入合計	36,550,000	93,834	837,956	824,333

(歳出)

区 分	当初予算額	第1号補正	第2号補正	第3号補正
1 議 会 費	271,524		3,953	2,448
2 総 務 費	5,010,851	72,797	329,711	1,862
3 民 生 費	13,251,433	3,383	68,951	587,197
4 衛 生 費	1,638,296	839	△ 10,000	3,446
5 農 林 水 産 業 費	214,432		4,308	26,386
6 商 工 費	409,516		586	7,700
7 土 木 費	4,662,744		34,094	153,421
8 消 防 費	1,850,175		34,633	22,588
9 教 育 費	4,910,413	16,815	371,720	19,285
10 災 害 復 旧 費	5			
11 公 債 費	3,981,506			
12 諸 支 出 金	299,105			
13 予 備 費	50,000			
歳出合計	36,550,000	93,834	837,956	824,333

予算内訳

(単位：千円)

第4号補正	第5号補正	第6号補正	前年度繰越	合計
	△ 272,186	△ 253,200		13,780,763
				309,000
	△ 6,000			12,000
	△ 59,000			48,000
	△ 25,000			28,000
	△ 35,000			1,545,000
				54,000
				34,000
				55,491
	△ 103,000			5,860,602
				14,000
	△ 17,692			215,517
	△ 33,194			914,635
	576,165		510,529	5,803,645
	△ 366		178,107	2,272,510
	71,965			125,406
65,000	101			90,298
34,428	353,084	253,200		1,884,928
			88,515	958,919
	14,475			1,170,840
	688,900		291,000	5,449,400
99,428	1,153,252		1,068,151	40,626,954

(単位：千円)

第4号補正	第5号補正	第6号補正	前年度繰越 予備費充用	合計
				277,925
99,428	57,707		62,448	5,634,804
	224,769		681,960	14,817,693
	△ 58,801		52	1,573,832
	△ 6,508			238,618
	△ 11,487		42,955	449,270
	△ 286,248		261,159	4,825,170
	△ 6,632		12,474	1,913,238
	1,240,452		27,496	6,586,181
				5
				3,981,506
				299,105
			△ 20,393	29,607
99,428	1,153,252		1,068,151	40,626,954

合併特例債充当事業一覧

(単位:千円)

事業	事業実施年度	平成17～27年度		平成28年度		合計	
		事業費	充当額	事業費	充当額	事業費	充当額
新庁舎非常用電源整備事業	17	88,200	83,800			88,200	83,800
議会棟耐震補強事業	23	27,185	17,600			27,185	17,600
本庁舎耐震補強事業	25～26	521,862	451,000			521,862	451,000
庁舎整備事業	24	73,559	69,800			73,559	69,800
地域イントラネット整備事業	17	321,865	305,700			321,865	305,700
防災行政無線整備事業	17～19・23	428,373	406,800			428,373	406,800
全国瞬時警報システム整備事業	20	7,770	7,300			7,770	7,300
つつじ園増築事業	18～19	252,305	199,900			252,305	199,900
ウェルネスプラザ備品整備事業	27	51,026	48,400			51,026	48,400
ウェルネスプラザ駐車場整備事業	27	14,958	14,200			14,958	14,200
こども発達センター整備事業	24	118,120	112,200			118,120	112,200
たちばな保育園施設整備費補助金	24	136,942	43,300			136,942	43,300
井野保育園施設整備費補助金	25	138,435	43,700			138,435	43,700
稲保育園施設整備費補助金	27	151,902	48,100			151,902	48,100
みどりが丘幼稚園施設整備費補助金	27～28	6,391	600	324,689	90,700	331,080	91,300
保育所整備事業(久賀・永山)	18～20	939,149	892,000			939,149	892,000
(仮称)取手東部保育所・子育て支援センター整備事業	28			17,766	16,800	17,766	16,800
山王西部集落地域整備統合補助事業	17～22	476,187	109,600			476,187	109,600
北浦川谷中第5号橋架替負担金	27～28	20,000	19,000	25,500	24,200	45,500	43,200
都市計画道路3・3・1号線維持事業	17～26	795,664	530,400			795,664	530,400
都市計画道路3・4・7号線維持事業	18～19	53,813	51,000			53,813	51,000
桜が丘0138号線維持事業	17	31,290	29,700			31,290	29,700
西一・二丁目2548号線他維持事業	27～28	16,587	15,700	51,246	48,600	67,833	64,300
吉田地区市道改良事業	17～18	72,986	69,300			72,986	69,300
清水市道改良事業	17～21・26～28	156,645	148,600	72,026	68,300	228,671	216,900
桑原市道改良事業	17～18	150,897	143,400			150,897	143,400
櫛木市道改良事業	17	4,725	4,400			4,725	4,400
駒場三丁目市道改良事業	18	44,314	42,000			44,314	42,000
双葉市道改良事業	18～20・22～24 26～28	147,591	108,100	32,375	14,000	179,966	122,100
小文間中谷津市道改良事業	18	7,203	6,800			7,203	6,800
駒場四丁目市道改良事業	19～20	32,622	30,900			32,622	30,900
稲後田市道改良事業	20～21・24～25	295,667	280,800			295,667	280,800
農協前踏切市道改良事業	20	87,039	82,600			87,039	82,600
箕輪前市道改良事業	21・26～28	144,396	137,000	28,620	25,300	173,016	162,300
東六丁目市道改良事業	21～23	33,191	29,800			33,191	29,800
野々井陣屋原市道改良事業	22～24・26	54,537	51,600			54,537	51,600
小文間柳田市道改良事業	22・24～25	38,946	36,800			38,946	36,800
井野台二丁目市道改良事業	22～25	106,041	88,000			106,041	88,000

(単位:千円)

事業	事業実施年度	平成17～27年度		平成28年度		合計	
		事業費	充当額	事業費	充当額	事業費	充当額
野々井向尻市道改良事業	23～24	52,995	50,300			52,995	50,300
寺田後山市道改良事業	23～25	20,602	9,000			20,602	9,000
新川市道改良事業	25～27	66,557	61,200			66,557	61,200
下高井田向市道改良事業	25～26	57,238	54,300			57,238	54,300
稲向原2494号線通学路整備事業	25～28	78,983	48,500	74,351	42,300	153,334	90,800
下高井田向通学路整備事業	26～28	36,522	21,000	7,819	3,400	44,341	24,400
井野下沼通学路整備事業	27～28	6,220	4,600	20,650	6,800	26,870	11,400
稲向原2759号線通学路整備事業	27～28	18,231	10,100	29,754	10,200	47,985	20,300
山王上曾根市道改良事業	28			4,190	3,900	4,190	3,900
井野前土井通学路整備事業	28			4,374	1,800	4,374	1,800
下高井官上木通学路整備事業	28			3,335	1,700	3,335	1,700
山王通学路整備事業	28			7,355	3,100	7,355	3,100
米ノ井入口通学路整備事業	28			12,928	9,100	12,928	9,100
本郷四丁目通学路整備事業	28			4,396	2,100	4,396	2,100
コミュニティバス整備事業	18	148,045	119,400			148,045	119,400
分庁舎整備事業	26	48,136	45,700			48,136	45,700
野々井市道改良事業	21～22	15,719	14,900			15,719	14,900
3・4・3号線(井野工区)整備事業	18～27	1,281,649	927,900			1,281,649	927,900
3・4・7号線(台宿工区)整備事業	25～28	7,201	6,700	11,162	8,800	18,363	15,500
3・5・23号北敷・沼附線整備事業	28			2,830	2,600	2,830	2,600
八重洲雨水排水整備事業	17	13,335	12,600			13,335	12,600
駒場排水路整備事業	17～18	92,610	87,900			92,610	87,900
稲雨水幹線整備事業	18～21・24～27	284,371	269,700			284,371	269,700
井野雨水幹線整備事業	18～19	130,620	124,000			130,620	124,000
永山排水路整備事業	19	75,285	71,500			75,285	71,500
井野1号雨水排水整備事業	20	8,978	8,500			8,978	8,500
本町雨水排水整備事業	21～22	94,444	89,600			94,444	89,600
青柳地区雨水排水整備事業	22・25～26	78,143	50,300			78,143	50,300
井野台三丁目雨水排水整備事業	22	94,248	89,500			94,248	89,500
藤代1号雨水排水整備事業	23～25	97,916	79,000			97,916	79,000
白山六丁目雨水排水整備事業	24	4,694	4,400			4,694	4,400
野々井地区雨水排水整備事業	26～28	87,289	82,800	25,420	24,100	112,709	106,900
新取手三丁目雨水排水整備事業	26～27	22,254	21,100			22,254	21,100
野々井大門地区雨水排水整備事業	26・28	11,305	10,700	26,425	25,100	37,730	35,800
藤代横町雨水排水整備事業	28			12,020	11,400	12,020	11,400
藤代3号公園整備事業	21	11,372	10,800			11,372	10,800
下高井近隣公園整備事業	21～25	1,136,000	296,100			1,136,000	296,100
藤代駅自由通路整備事業	18～20	445,699	183,900			445,699	183,900

(単位:千円)

事業	事業実施年度	平成17～27年度		平成28年度		合計	
		事業費	充当額	事業費	充当額	事業費	充当額
戸頭消防署耐震補強大規模改修事業	26～27	41,546	35,200			41,546	35,200
吉田消防署耐震補強大規模改修事業	26	24,559	20,400			24,559	20,400
小学校パソコン室エアコン整備事業	18	15,304	14,500			15,304	14,500
小学校空調設備整備事業	26～27	489,567	465,000			489,567	465,000
寺原小大規模改造事業	20・24	410,288	193,200			410,288	193,200
永山小改築事業	22～23・25	1,078,837	509,600			1,078,837	509,600
永山小コミュニティスペース整備事業	23	74,239	65,800			74,239	65,800
戸頭東小大規模改造事業	24・26	314,454	213,100			314,454	213,100
吉田小学校舎増築大規模改造事業	25～26	650,228	461,800			650,228	461,800
藤代小大規模改造事業	26	70,740	49,300			70,740	49,300
稲小大規模改造事業	26～27	467,968	354,200			467,968	354,200
高井小大規模改造事業	26・28	8,640	8,200	319,032	209,000	327,672	217,200
山王小大規模改造事業	28			8,392	7,900	8,392	7,900
六郷小大規模改造事業	28			25,290	23,700	25,290	23,700
久賀小大規模改造事業	28			25,412	24,100	25,412	24,100
永山小給食室整備事業	23	19,320	10,900			19,320	10,900
取手二中校舎大規模改造事業	18	568,575	347,700			568,575	347,700
取手東中大規模改造事業	22～23	620,425	228,200			620,425	228,200
戸頭中校舎大規模改造事業	24	10,395	7,900			10,395	7,900
藤代中体育館耐震補強事業	26	7,549	7,100			7,549	7,100
中学校空調設備整備事業	27～28	4,806	4,500	269,817	256,300	274,623	260,800
児童クラブ施設整備事業	19・23・26	317,662	293,500			317,662	293,500
藤代公民館耐震補強大規模改造事業	27～28	9,396	8,900	429,300	406,000	438,696	414,900
取手図書館エレベーター改修事業	28			11,664	11,000	11,664	11,000
一般会計合計		15,779,542	10,924,900	1,888,138	1,382,300	17,667,680	12,307,200

取手駅西口歩行者デッキ整備事業	23～25	576,021	346,900			576,021	346,900
取手駅西口自転車駐車場整備事業	24～25	716,443	437,700			716,443	437,700
取手駅自由通路整備事業	19～20	51,970	25,600			51,970	25,600
ウェルネスプラザ整備事業	24～27	2,188,323	1,405,900			2,188,323	1,405,900
西口特別会計合計		3,532,757	2,216,100			3,532,757	2,216,100

地方債借入先別及び利率別現在高

(一般会計)

(単位:千円)

借入先	2.0%以下	2.5%以下	3.0%以下	3.5%以下	4.0%以下	4.5%以下	合計	構成比
政府資金	10,280,753	214,320				46,787	10,541,860	25.8%
財政融資資金	7,667,909	214,320				39,847	7,922,076	19.4%
簡保資金	2,612,844					6,940	2,619,784	6.4%
郵貯資金								0.0%
地方公共団体金融機構	17,845,777	69,214					17,914,991	43.8%
市中銀行等	9,994,164	677,600					10,671,764	26.1%
市場公募債	100,000						100,000	0.2%
共済組合等	787,700						787,700	1.9%
茨城県	898,697						898,697	2.2%
合計	39,907,091	961,134				46,787	40,915,012	100.0%
構成比	97.5%	2.4%				0.1%	100.0%	

都市計画税充当事業一覧

都市計画税決算額 906,355千円

(単位:千円)

充当先事業	事業費	国県 支出金	市債	その他	一般財源	
						うち都市計画税 充当額
都市計画道路3・4・7号 取手東口・城根線道路建設事業	5,600		5,300		300	300
下水道組合負担金	1,660,000				1,660,000	489,055
取手駅西口都市整備事業 特別会計繰出金	157,678				157,678	157,000
市債償還金(都市計画事業分)	877,417				877,417	260,000
計	2,700,695		5,300		2,695,395	906,355

都市計画税は、都市計画法による都市計画区域のうち、市街化区域に所在する土地及び家屋に課される税金で、都市計画法に基づいて行う都市計画事業(街路、公園、下水道等の整備)、土地区画整理事業に要する費用の一部に充当しています。

款別性質別一覧表（普通会計）

平成28年度

区 分	1議会費	2総務費	3民生費	4衛生費	5農林水産業費	6商工費
1人件費	257,649	2,160,747	1,299,472	296,493	90,076	129,083
うち職員給	44,767	1,155,163	952,305	235,396	63,076	100,629
2物件費	8,161	1,038,139	630,256	804,035	9,595	12,838
3維持補修費		3,476	5,572	217	125	859
4扶助費			8,032,401	9,494		
5補助費等	3,300	612,498	233,017	919,775	114,227	238,117
6普通建設事業費		320,358	189,178	21,447	18,288	37,257
(1)補助事業費		32,043	67,746	12,717		
(2)単独事業費		288,315	121,432	8,730	8,425	37,257
(3)県営事業負担金					9,863	
7災害復旧事業費						
(1)補助事業費						
(2)単独事業費						
8公債費						
9積立金		877,809	9	20		
10投資及び出資金						10,600
11貸付金						44,000
12繰出金			3,181,865			
歳出合計	269,110	5,013,027	13,571,770	2,051,481	232,311	472,754

平成27年度

区 分	1議会費	2総務費	3民生費	4衛生費	5農林水産業費	6商工費
1人件費	289,260	2,352,858	1,243,232	311,350	83,569	133,957
うち職員給	40,799	1,240,740	905,185	249,179	59,086	104,126
2物件費	11,228	935,878	583,090	800,862	9,502	84,415
3維持補修費		3,525	7,315	581	762	331
4扶助費			7,585,574	6,961		
5補助費等	3,549	604,509	236,559	857,676	109,936	394,589
6普通建設事業費		349,066	340,520	20,196	76,945	1,553
(1)補助事業費			188,290	11,244	59,408	
(2)単独事業費		341,496	152,230	8,952	6,619	1,553
(3)県営事業負担金		7,570			10,918	
7災害復旧事業費						
(1)補助事業費						
(2)単独事業費						
8公債費						
9積立金		651,139	55	15		
10投資及び出資金						4,900
11貸付金						45,000
12繰出金			3,048,422			
歳出合計	304,037	4,896,975	13,044,767	1,997,641	280,714	664,745

(単位：千円，%)

7土木費	8消防費	9教育費	10災害復旧費	11公債費	12諸支出金	合 計	構成比
518,297	1,357,527	988,279				7,097,623	18.8
407,005	1,123,881	663,839				4,746,061	12.6
539,918	86,220	1,609,912			8	4,739,082	12.5
66,665	3,970	30,266				111,150	0.3
		512,210				8,554,105	22.6
210,309	49,230	128,180				2,508,653	6.6
1,730,689	277,835	1,960,668				4,555,720	12.1
821,699	101,200	565,744				1,601,149	4.3
883,490	176,635	1,394,924				2,919,208	7.7
25,500						35,363	0.1
			1,911			1,911	0.0
			1,911			1,911	0.0
				4,142,976		4,142,976	11.0
73		4,394				882,305	2.3
						10,600	0.1
299,000		3,240				346,240	0.9
1,660,004						4,841,869	12.8
5,024,955	1,774,782	5,237,149	1,911	4,142,984		37,792,234	100.0

(単位：千円，%)

7土木費	8消防費	9教育費	10災害復旧費	11公債費	12諸支出金	合 計	構成比
432,064	1,363,930	979,369				7,189,589	19.0
343,126	1,132,587	656,042				4,730,870	12.5
541,219	92,961	1,624,429			8	4,683,592	12.4
55,297	3,897	36,322				108,030	0.3
		535,635				8,128,170	21.5
177,596	49,663	116,343				2,550,420	6.7
2,697,383	261,439	1,257,836				5,004,938	13.3
1,469,363	23,772	430,701				2,182,778	5.8
1,208,020	230,443	827,135				2,776,448	7.4
20,000	7,224					45,712	0.1
			5,994			5,994	0.0
			3,423			3,423	0.0
			2,571			2,571	0.0
				4,054,621		4,054,621	10.7
192		1,021				652,422	1.7
						4,900	0.0
647,000		3,480				695,480	1.9
1,660,132						4,708,554	12.5
6,210,883	1,771,890	4,554,435	5,994	4,054,629		37,786,710	100.0

年度別歳出性質別の状況（普通会計）

（単位：千円 %）

（単位：円）

区 分	平成28年度		平成27年度		人口一人当たり	
	金額	構成比	金額	構成比	平成28年度	平成27年度
1 経常的経費	27,153,589	71.8	26,714,422	70.6	250,457	245,183
(1)義務的経費	19,794,704	52.4	19,372,380	51.2	182,581	177,798
ア. 人件費	7,097,623	18.8	7,189,589	19.0	65,466	65,985
イ. 扶助費	8,554,105	22.6	8,128,170	21.5	78,901	74,600
ウ. 公債費	4,142,976	11.0	4,054,621	10.7	38,214	37,213
(2)物件費	4,739,082	12.5	4,683,592	12.4	43,712	42,986
(3)維持補修費	111,150	0.3	108,030	0.3	1,025	991
(4)補助費等	2,508,653	6.6	2,550,420	6.7	23,139	23,408
2 繰出金	4,841,869	12.8	4,708,554	12.5	44,660	43,215
3 積立金	882,305	2.3	652,422	1.7	8,138	5,988
4 投資及び出資金・貸付金	356,840	1.0	700,380	1.9	3,291	6,428
5 投資的経費	4,557,631	12.1	5,010,932	13.3	42,039	45,990
(1)普通建設事業費	4,555,720	12.1	5,004,938	13.3	42,021	45,935
ア. 補助事業費	1,601,149	4.3	2,182,778	5.8	14,769	20,033
イ. 単独事業費	2,919,208	7.7	2,776,448	7.4	26,926	25,482
ウ. 県営事業負担金	35,363	0.1	45,712	0.1	326	420
エ. 同級他団体施行 事業負担金	0	0.0	0	0.0	0	0
オ. 受託事業費	0	0.0	0	0.0	0	0
(2)災害復旧事業費	1,911	0.0	5,994	0.0	18	55
歳出合計	37,792,234	100.0	37,786,710	100.0	348,585	346,804

※平成29年1月1日の人口 108,416人

※平成28年1月1日の人口 108,957人

目的別歳出(充当一般財源等)の決算額の推移(普通会計)

(単位:千円)

年度	平成19年度	平成20年度	平成21年度	平成22年度	平成23年度
議会費	341,330 1.3	274,722 1.1	269,041 1.1	257,325 1.0	348,982 1.4
総務費	4,023,395 15.7	4,404,855 17.2	4,589,829 18.3	4,392,114 17.6	4,105,383 16.7
民生費	5,781,598 22.5	5,360,485 20.9	5,342,667 21.3	5,525,361 22.2	5,492,236 22.3
衛生費	2,326,947 9.1	2,187,199 8.5	2,178,242 8.7	2,293,968 9.2	2,141,194 8.7
労働費	58,748 0.2	57,782 0.2	94,880 0.4	54,783 0.2	54,602 0.2
農林水産業費	354,122 1.4	341,287 1.3	314,896 1.3	317,912 1.3	249,314 1.0
商工費	228,788 0.9	256,863 1.0	229,716 0.9	232,836 0.9	346,357 1.4
土木費	3,839,585 14.9	3,739,740 14.6	3,315,878 13.3	3,500,720 14.0	3,378,623 13.7
消防費	1,725,472 6.7	1,730,000 6.7	1,726,409 6.9	1,556,737 6.3	1,515,827 6.2
教育費	3,043,405 11.9	3,114,079 12.2	2,754,469 11.0	2,827,323 11.3	2,784,765 11.3
災害復旧費	0 0.0	16,807 0.1	0 0.0	0 0.0	202,917 0.8
公債費	3,948,156 15.4	4,156,116 16.2	4,208,203 16.8	3,990,879 16.0	4,010,590 16.3
諸支出金	0 0.0	0 0.0	0 0.0	0 0.0	0 0.0
歳出総額	25,671,546 100.0	25,639,935 100.0	25,024,230 100.0	24,949,958 100.0	24,630,790 100.0

年度	平成24年度	平成25年度	平成26年度	平成27年度	平成28年度
議会費	301,913 1.2	282,163 1.1	276,667 1.1	304,037 1.2	269,110 1.1
総務費	4,270,473 17.0	4,182,575 17.0	3,909,338 16.2	4,299,545 17.0	4,310,047 16.9
民生費	5,572,961 22.1	5,673,844 23.1	6,037,774 25.0	6,405,547 25.4	6,669,323 26.1
衛生費	2,580,899 10.3	1,787,914 7.3	1,715,478 7.1	1,867,872 7.4	1,937,277 7.6
労働費	48,874 0.2	44,117 0.2	56,041 0.2	49,266 0.2	53,922 0.2
農林水産業費	223,342 0.9	195,904 0.8	188,159 0.8	198,717 0.8	199,924 0.8
商工費	293,546 1.2	275,819 1.1	307,140 1.3	494,343 2.0	339,278 1.3
土木費	3,357,884 13.3	3,387,099 13.8	3,203,241 13.2	3,414,466 13.5	3,377,025 13.2
消防費	1,494,398 5.9	1,466,025 6.0	1,489,620 6.2	1,551,759 6.1	1,517,813 5.9
教育費	2,735,035 10.9	2,750,283 11.2	2,638,856 10.9	2,661,055 10.5	2,747,670 10.8
災害復旧費	49,619 0.2	29,655 0.1	0 0.0	3,712 0.0	0 0.0
公債費	4,230,275 16.8	4,506,127 18.3	4,359,062 18.0	4,025,998 15.9	4,112,296 16.1
諸支出金	0 0.0	0 0.0	0 0.0	0 0.0	0 0.0
歳出総額	25,159,219 100.0	24,581,525 100.0	24,181,376 100.0	25,276,317 100.0	25,533,685 100.0

※下段は構成比

経常経費充当一般財源等(性質別)の決算額の推移(普通会計)

(単位：千円)

年度	平成19年度	平成20年度	平成21年度	平成22年度	平成23年度
人件費	7,981,644	7,883,535	7,635,216	7,040,164	6,931,786
	33.7	33.4	35.8	30.5	31.3
扶助費	1,740,188	1,874,729	1,899,528	2,070,328	1,930,276
	7.4	7.9	8.9	9.0	8.7
公債費	3,942,143	4,089,747	4,121,304	3,990,578	4,010,302
	16.6	17.3	19.3	17.3	18.1
小計	13,663,975	13,848,011	13,656,048	13,101,070	12,872,364
	57.7	58.6	64.0	56.8	58.1
物件費	2,727,810	2,730,586	2,505,595	2,497,755	2,543,348
	11.5	11.6	11.8	10.8	11.5
維持補修費	118,993	113,328	101,423	113,414	105,070
	0.5	0.5	0.5	0.5	0.5
補助費等	1,849,968	1,829,571	1,732,800	1,744,637	1,498,010
	7.8	7.7	8.1	7.5	6.7
その他	2,974,855	2,910,715	2,935,746	3,516,405	3,517,892
	12.6	12.3	13.8	15.2	15.9
合計	21,335,601	21,432,211	20,931,612	20,973,281	20,536,684
	90.1	90.7	98.2	90.8	92.7

年度	平成24年度	平成25年度	平成26年度	平成27年度	平成28年度
人件費	6,445,737	6,413,158	6,193,502	6,533,178	6,576,396
	29.2	28.8	27.7	28.1	29.1
扶助費	1,977,203	2,076,504	2,191,959	2,359,122	2,424,370
	9.0	9.3	9.8	10.2	10.7
公債費	4,229,707	4,393,718	4,359,053	4,025,990	4,112,288
	19.2	19.7	19.5	17.3	18.2
小計	12,652,647	12,883,380	12,744,514	12,918,290	13,113,054
	57.4	57.8	57.0	55.6	58.0
物件費	2,532,515	2,653,479	2,870,905	3,019,687	3,280,070
	11.5	11.9	12.8	13.0	14.5
維持補修費	82,147	83,289	94,374	104,108	105,524
	0.4	0.4	0.4	0.4	0.5
補助費等	1,302,111	968,063	1,221,413	1,496,410	1,655,551
	5.9	4.3	5.5	6.4	7.3
その他	3,571,284	3,598,607	3,621,990	3,804,013	3,731,720
	16.0	16.2	16.1	16.5	16.6
合計	20,140,704	20,186,818	20,553,196	21,342,508	21,885,919
	91.2	90.6	91.8	91.9	96.9

※下段は経常一般財源等に占める割合

経常収支の推移（普通会計）

（単位：千円）

年 度	平成19年度	平成20年度	平成21年度	平成22年度	平成23年度
経常一般財源（A）	23,667,260	23,627,591	21,320,850	23,090,366	22,161,767
経常経費充当一般財源等（B）	21,335,061	21,432,211	20,931,612	20,973,281	20,536,684
差引（A）－（B）	2,332,199	2,195,380	389,238	2,117,085	1,625,083
経常収支比率（B）／（A）	90.1%	90.7%	98.2%	90.8%	92.7%

年 度	平成24年度	平成25年度	平成26年度	平成27年度	平成28年度
経常一般財源（A）	22,083,336	22,284,380	22,378,311	23,220,783	22,597,310
経常経費充当一般財源等（B）	20,140,704	20,186,818	20,553,196	21,342,508	21,885,919
差引（A）－（B）	1,942,632	2,097,562	1,825,115	1,878,275	711,391
経常収支比率（B）／（A）	91.2%	90.6%	91.8%	91.9%	96.9%

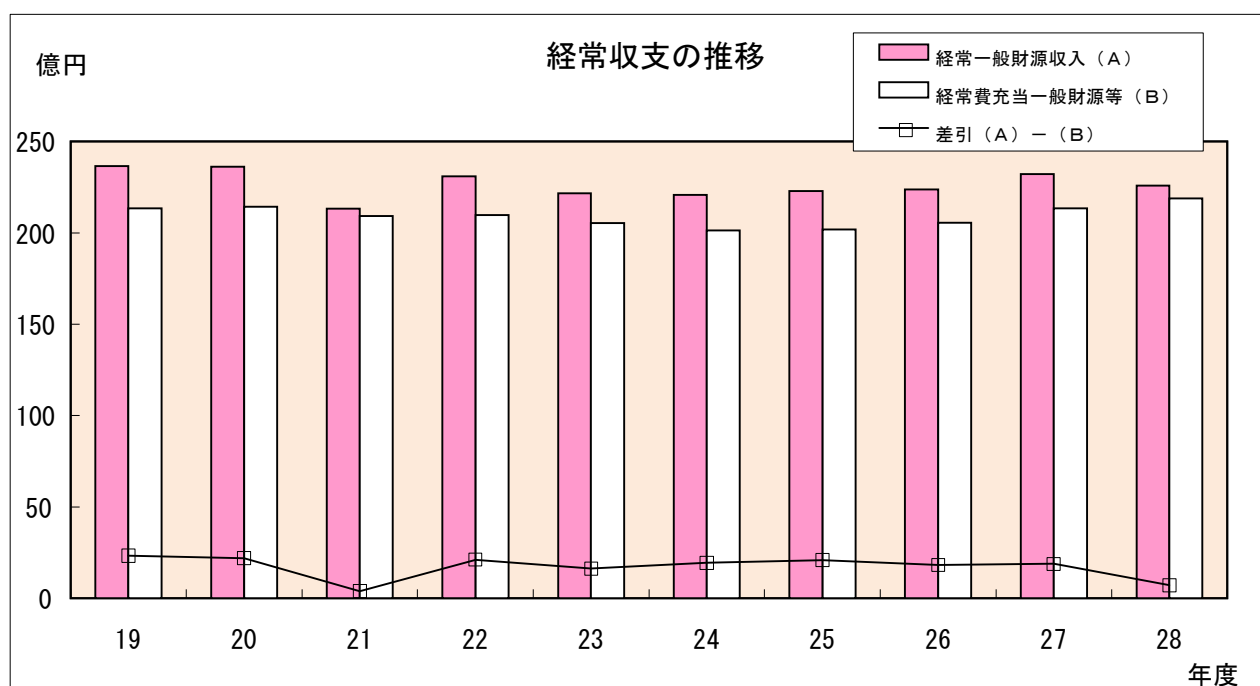

・ 経常収支比率

地方税、地方交付税、地方譲与税を中心とする経常的な収入である一般財源に対して、人件費、扶助費、公債費等の義務的性格の経常経費がどの程度の比率を占めているかをみることにより、当該団体の財政構造の弾力性を判断するための指標として用いられる。

・ 経常一般財源

毎年度連続して経常的に収入される財源のうち、その用途が特定されず自由に使用できる収入。

普通税、地方譲与税、利子割交付金、配当割交付金、株式等譲渡所得割交付金、地方消費税交付金、ゴルフ場利用税交付金、自動車取得税交付金、地方特例交付金、普通交付税、交通安全対策特別交付金、経常的に収入される使用料、手数料、財産収入、諸収入のうち用途の特定されないもの及び臨時財政対策債をいう。

平成28年度 地方消費税率引上げ分の社会保障財源化

社会保障・税一体改革において、引き上げ分の地方消費税収入は、社会保障4経費その他社会保障施策（社会福祉、社会保険及び保健衛生に関する施策）に要する経費に充てるものとされています。

※「社会保障4経費」消費税法第1条第2項に規定

制度として確立された年金、医療及び介護の社会保障給付並びに少子化に対処するための施策に要する経費。

(歳入) 地方消費税交付金（社会保障財源化分） 704,052 千円

(歳出) 社会保障4経費その他社会保障施策に要する経費 12,732,210 千円

【歳出内訳】

(単位：千円)

事業名		平成28年度 決算額	財源内訳			
			特定財源		一般財源	
			国県支出金	その他	引上げ分の 地方消費税 交付金	その他
社会福祉	障がい者福祉事業	1,523,134	1,049,422	262	56,588	416,862
	高齢者福祉事業	192,572	496	1,298	22,802	167,976
	児童福祉事業	4,844,770	2,461,660	720,917	198,669	1,463,524
	母子福祉事業	4,260	3,829		51	380
	生活保護事業	1,685,304	1,272,821	6,044	48,579	357,860
	その他社会福祉事業	524,971	375,480		17,868	131,623
	小計	8,775,011	5,163,708	728,521	344,557	2,538,225
社会保険	国民健康保険事業	659,170	440,634		26,120	192,416
	後期高齢者医療事業	1,114,556	140,932	42,045	111,345	820,234
	介護保険事業	941,698	10,110		111,346	820,242
	小計	2,715,424	591,676	42,045	248,811	1,832,892
保健衛生	医療費助成事業	589,197	233,869	40,024	37,686	277,618
	健康づくり事業	141,113	648	475	16,732	123,258
	医療提供体制確保事業	163,353		29,977	15,941	117,435
	疾病予防対策事業	206,154		913	24,531	180,710
	母子衛生対策事業	77,376	3,718	921	8,694	64,043
	生活習慣病対策事業	64,582	4,803	371	7,100	52,308
	小計	1,241,775	243,038	72,681	110,684	815,372
合計		12,732,210	5,998,422	843,247	704,052	5,186,489

補助金・交付金比較表（一般会計）

（単位：千円）

補助金名	平成28年度	平成27年度	比較
政務活動費交付金	1,972	2,167	△ 195
議会費計	1,972	2,167	△ 195
市制施行45周年記念事業交付金	0	1,153	△ 1,153
市自主防犯組織結成事業補助金	47	50	△ 3
取手市国際交流協会補助金	500	720	△ 220
ユーバ市派遣に伴う学生派遣者補助金	351	432	△ 81
交通安全母の会補助金	230	230	0
地区補助金	21,000	20,721	279
コミュニティ助成事業補助金	2,500	2,500	0
つみくさ教室事業補助金	0	50	△ 50
地区集会所建設等事業費補助金	2,934	6,810	△ 3,876
防災士育成事業補助金	101	0	101
自主防災組織・自主防災組織資機材補助金	6,586	6,612	△ 26
被災住宅復興支援利子補給補助金	563	550	13
ハーモニーフライトいばらき補助金	30	0	30
地域改善対策事業補助金	683	683	0
総務費計	35,525	40,511	△ 4,986
いばらき被害者支援センター賛助金	109	99	10
社会福祉協議会運営費補助金	124,386	128,030	△ 3,644
民生委員協議会補助金	17,447	17,447	0
更生保護女性会補助金	98	98	0
取手地区保護司会取手支部補助金	300	250	50
臨時福祉給付金	339,120	87,516	251,604
生活困窮者住宅確保給付金	0	106	△ 106
手話サークル「あゆみ」補助金	60	75	△ 15
チャレンジの広場補助金	35	0	35
身体障害者福祉協議会補助金	72	72	0
重症心身障害児（者）を守る会補助金	28	28	0
社会参加促進事業補助金	837	786	51
成年後見制度利用支援事業後見人等報酬助成金	380	0	380
移送サービス介助等補助金	1,665	1,607	58
移送サービス福祉車両点検整備費補助金	580	315	265
ステッキカー購入助成金	98	98	0
シルバー人材センター補助金	24,100	24,100	0
高齢者クラブ助成事業補助金	2,895	2,689	206
生活困難者軽減制度補助金	0	114	△ 114
三次元プロジェクト運営補助金	4,500	4,500	0
介護施設開設準備経費等支援事業補助金	0	25,846	△ 25,846
地域介護・福祉空間整備推進補助金	5,540	0	5,540
とねっこ保育会補助金	0	100	△ 100
子育て世帯臨時特例給付金	0	33,231	△ 33,231
乳児等保育事業費補助金	5,600	0	5,600
業務効率化推進事業（ICT）補助金	2,159	0	2,159
障害児保育事業補助金	960	960	0
民間保育園運営補助金	39,913	36,854	3,059
特別支援教育費補助金	990	0	990
民間保育園一時預かり事業補助金	8,526	4,318	4,208

(単位：千円)

補助金名	平成28年度	平成27年度	比較
民間保育園延長保育促進事業補助金	4,067	5,034	△ 967
民間保育園病後児保育事業補助金	0	2,407	△ 2,407
民間保育園病児保育事業補助金	5,439	0	5,439
民間保育園施設整備費補助金	60,043	158,293	△ 98,250
日本スポーツ振興センター共済掛金助成金	251	258	△ 7
認定こども園一時預かり事業補助金	1,092	1,200	△ 108
実費徴収に伴う補足給付補助金	4	26	△ 22
認定こども園整備費補助金	267,160	0	267,160
すこやか保育応援事業補助金	0	2,505	△ 2,505
多子世帯保育料軽減事業補助金	10,167	0	10,167
公立保育所・幼稚園入所給付金	519,625	507,113	12,512
民生費計	1,448,246	1,046,075	402,171
取手献血連合会補助金	180	180	0
常総地域病院群輪番制病院運営費補助金	31,044	31,115	△ 71
老人保健施設建設補助金	8,729	8,734	△ 5
公的病院等運営費補助金	102,219	160,630	△ 58,411
取手市里山・谷津田保全「いもりの里」協議会補助金	350	350	0
合併処理浄化槽設置費補助金	12,717	11,244	1,473
生ごみ処理機等購入補助金	362	516	△ 154
資源回収助成金	7,707	8,483	△ 776
衛生費計	163,308	221,252	△ 57,944
認定農業者支援事業補助金	4,251	3,223	1,028
地域集積協力金	0	1,424	△ 1,424
耕作者集積協力金	126	0	126
青年就農給付金（経営開始型）事業補助金	3,000	1,500	1,500
経営転換協力金	500	1,000	△ 500
農業経営基盤強化資金利子助成補助金	49	80	△ 31
農業振興研究団体補助金	180	180	0
被災農業者向け経営体育成支援事業助成金	0	59,408	△ 59,408
農業近代化資金利子補給補助金	14	0	14
農業公社育成補助金	6,186	0	6,186
環境保全型農業直接支払交付金	685	499	186
水田農業転作等実施補助金	64,291	59,048	5,243
水田農業推進センター活動事業費補助金	200	200	0
県経営所得安定対策直接支払推進事業費補助金	6,864	8,247	△ 1,383
福岡堰地区浚渫工事補助金	0	13	△ 13
岡堰土地改良区維持管理補助金	14,400	14,400	0
多面的機能支払交付金	4,926	4,926	0
農林水産業費計	105,672	154,148	△ 48,476
商工会事業補助金	51,312	16,873	34,439
とりで産業まつり補助金	2,000	2,000	0
藤代商工祭補助金	1,000	1,000	0
商店街活性化事業補助金	1,640	1,340	300
プレミアム付商品券発行事業補助金	0	120,862	△ 120,862
プレミアム付商品券発行事業補助金（子育て家庭応援分）	0	9,541	△ 9,541
プレミアム付商品券発行事業補助金（シニア応援分）	0	6,977	△ 6,977
中小企業事業資金融資あっ旋保証料補助金	65,780	62,700	3,080
関東・東北豪雨災害緊急対策融資保証料補助金	256	298	△ 42

(単位：千円)

補助金名	平成28年度	平成27年度	比較
関東・東北豪雨災害緊急対策融資利子補給金	199	18	181
産業振興チャレンジ支援事業補助金	116	0	116
産業活動支援施設奨励金	41,627	66,705	△ 25,078
産業活動支援雇用促進奨励金	4,200	1,100	3,100
創業支援事業補助金	40,999	46,503	△ 5,504
空き店舗活用事業補助金	470	2,213	△ 1,743
取手の夏まつり事業補助金	0	200	△ 200
市観光協会補助金	35,103	30,743	4,360
商工費計	244,702	369,073	△ 124,371
路線バス運行事業補助金	7,200	7,200	0
公共交通バリアフリー化設備整備費補助金	1,400	0	1,400
狭あい道路拡幅整備促進補助金	778	1,311	△ 533
分筆測量補助金	1,050	750	300
木造住宅耐震補強補助金	100	0	100
保存緑地・保存樹木等助成金	454	448	6
ハーブフロー事業補助金	0	200	△ 200
緑化推進支援事業補助金	200	0	200
鯉のぼりプロジェクト補助金	200	200	0
緑の少年団補助金	390	129	261
定住化促進住宅補助金	11,041	0	11,041
土木費計	22,813	10,238	12,575
消防団ポンプ操法県大会出場分団補助金	180	180	0
消防団運営交付金	6,138	6,138	0
消防費計	6,318	6,318	0
研究委嘱校補助金	300	300	0
市子ども会育成連合会補助金	560	560	0
青少年育成市民会議補助金	410	410	0
子供天国事業補助金	0	180	△ 180
夏季PTAプール水泳指導員補助金	362	414	△ 52
特別活動補助金(小学校)	1,310	1,310	0
特別活動補助金(中学校)	5,984	5,066	918
私立幼稚園就園奨励費補助金	29,523	30,618	△ 1,095
私立幼稚園児保育料補助金	7,058	7,325	△ 267
私立幼稚園施設運営費補助金	270	270	0
私立幼稚園特別支援教育費補助金	220	110	110
私立幼稚園預かり保育助成金	98	89	9
私立幼稚園日本スポーツ振興センター災害共済掛金補助金	30	31	△ 1
社会教育団体補助金	559	559	0
取手合唱連盟補助金	130	0	130
少年少女合唱団補助金	80	80	0
文化連盟補助金	488	288	200
藤代文化協会補助金	210	210	0
国際音楽の日コンサート補助金	200	200	0
取手蛭輪補助金	0	200	△ 200
取手アートプロジェクト事業運営補助金	3,240	3,240	0
地域の芸術環境づくり助成金	5,000	0	5,000
子どもの読書推進事業補助金	0	40	△ 40
文化芸術振興費補助金	2,483	0	2,483

(単位：千円)

補助金名	平成28年度	平成27年度	比較
文化財関係補助金	885	550	335
取手市体育協会補助金	7,317	7,317	0
取手市スポーツ少年団指導者養成・育成助成金	1,000	1,000	0
各種大会助成金	2,615	2,411	204
教育費計	70,332	62,778	7,554
総計	2,098,888	1,912,560	186,328

債務負担行為の状況（一般会計）

（平成28年度議決分）

（単位：千円）

事 項	限 度 額	平成27年度末 までの支出額		平成28年 度支出額	平成29年度以降 の支出予定額	
		期 間	金 額	金 額	期 間	金 額
公 用 車 リ ー ス 料 （平成28年度その1）	9,400				29-36	8,480
事 務 用 機 器 使 用 料 （平成28年度その1）	116,200				29-33	101,214
固 定 資 産 税 不 動 産 鑑 定 託 及 び 時 点 修 正 業 務 委 託	9,790				29-31	5,285
公 園 管 理 シ ス テ ム 使 用 料	3,350				29-33	3,350
自 動 体 外 式 除 細 動 器 リ ー ス 料 （平成28年度）	29,810				29-33	11,009
学 校 ホ ー ム ペ ー ジ サ ー バ ク ラ ウ ド 使 用 料	7,570				29-33	7,423
教 育 セ ン タ ー シ ス テ ム ク ラ ウ ド 使 用 料	194,590				29-33	146,076
図 書 館 電 算 シ ス テ ム 及 び 学 校 連 携 シ ス テ ム 使 用 料	209,070				29-34	194,983
例 規 集 デ ー タ ベ ー ス 維 持 管 理 業 務 委 託	17,250				29-33	9,061
情 報 シ ス テ ム セ キ ュ リ テ ィ 強 化 対 策 機 器 使 用 料	32,280				29-33	30,212
東 第 1 自 転 車 駐 車 場 解 体 補 償 費	180,000				29	179,239
（仮称）取手東部保育所・ 子育て支援センター新築工事 設 計 業 務 委 託	53,900				29	37,800
採 決 表 示 シ ス テ ム 使 用 料	160				29	152
議 会 だ よ り 印 刷 費	2,460				29	1,813
議 会 会 議 録 作 成 支 援 シ ス テ ム 保 守 点 検 業 務 委 託	1,040				29	1,037
議 会 会 議 録 検 索 シ ス テ ム 使 用 料	600				29	596
広 報 印 刷 業 務 委 託	8,850				29	5,875
市 役 所 庁 舎 管 理 業 務 委 託	23,620				29	23,026
市 役 所 庁 舎 夜 間 警 備 業 務 委 託	5,880				29	5,767
市 役 所 電 話 交 換 業 務 委 託 及 び 総 合 案 内 業 務 委 託	14,050				29	14,049
市 バ ス 運 転 業 務 委 託	6,200				29	6,200
藤 代 庁 舎 管 理 業 務 委 託	4,300				29	4,270
藤 代 庁 舎 清 掃 管 理 業 務 委 託	5,850				29	5,692
藤 代 庁 舎 夜 間 警 備 業 務 委 託	4,570				29	4,536
サ イ ク ル ス テ ー シ ョ ン と り で 管 理 業 務 委 託	32,220				29	32,139
市 税 収 納 業 務 委 託	市税収納業務委託に係る 収納1件当たりの単価に 収納件数を乗じて得た額 に基本料金を加えた額				29	限 度 額 に 同 じ
自 動 交 付 機 使 用 料	4,480				29	4,342

(単位：千円)

事 項	限 度 額	平成27年度末 までの支出額		平成28年 度支出額	平成29年度以降 の支出予定額	
		期 間	金 額	金 額	期 間	金 額
高齢者福祉計画・介護保険事業計画 改定に伴うアンケート調査業務委託	2,060				29	1,350
戸頭子育て支援センター清掃業務委託	540				29	473
取手駅西口・藤代駅南口公衆トイレ 清 掃 業 務 委 託	4,620				29	4,590
取手駅東西口駅前広場・ ギャラリロード・ 歩行者デッキ清掃業務委託	12,550				29	12,204
藤代駅自由通路等清掃業務委託	980				29	950
分庁舎清掃管理業務委託	590				29	475
北浦川緑地清掃及び巡視点検業務委託	3,380				29	3,380
消防庁舎清掃管理業務委託	1,560				29	1,544
図書館（取手・ふじしろ） 清 掃 管 理 業 務 委 託	5,650				29	5,573
藤代スポーツセンター 庭 園 管 理 業 務 委 託	8,610				29	8,608
藤代スポーツセンター総合体育館 設備保守・清掃管理業務委託	7,820				29	7,698
藤代スポーツセンター 施 設 管 理 業 務 委 託	3,170				29	3,162
藤代スポーツセンター 屋 外 施 設 管 理 業 務 委 託	4,310				29	4,212
藤代武道場受付管理業務委託	3,300				29	3,299
学校給食センター賄材料費 （平成29年4月分）	10,220				29	9,806
給食センターボイラー 運 転 管 理 業 務 委 託	5,320				29	5,184
公 用 車 リ ー ス 料 （平成28年度その2）	27,100				29-37	24,095
事 務 用 機 器 使 用 料 （平成28年度その2）	5,800				29-33	4,198
家屋評価システム使用料	22,800				29-34	21,532
緊急通報装置リース料	72,400				29-33	57,760
保育所（白山・永山・中央） 給食調理業務委託	88,320				29-30	78,861
生活保護等版レセプト 管 理 シ ス テ ム 使 用 料	3,960				29-33	3,823
コミュニティバス運行事業	コミュニティバス運行に係る協定等に基づく運行経費補償金				29-33	限 度 額 に 同 じ
防火衣リース料（平成28年度）	1,460				29-34	1,400
小学校（取手小・白山小・寺原小・ 戸頭小）給食調理業務委託	141,450				29-30	109,497
中学校（取手二中）給食調理業務委託	31,660				29-30	24,948
図書館配送業務委託	12,130				29-30	10,909
小 計 A	1,459,250					1,253,157

債務負担行為の状況（一般会計）

（過年度議決分）

（単位：千円）

事 項	限 度 額	平成27年度末 までの支出額		平成28年 度支出額	平成29年度以降 の支出予定額	
		期 間	金 額	金 額	期 間	金 額
農業近代化資金利子補給	融資残高に対し、 年1%以内の額	62-27	10,411		平成29 年度か ら返済 の年度 まで	限 度 額 に 同 じ
老人保健施設建設補助金	2,385,000	3-27	2,014,596	8,729		
土地改良事業市負担金 （地盤沈下対策事業）	161,073	16-27	152,812	3,309	29-31	4,231
土地改良事業受益者負担金 （用水路改修事業）	5,616	16-27	5,141	467		
用水路改修工事償還金負担金	16,762	16-27	11,766	1,238	29	479
土地改良事業受益者負担金 （かんがい排水事業）	5,760	16-27	5,275	467		
土地改良事業受益者負担金 （農道整備事業）	840	16-27	763	69		
公用車リース料 （平成19年度その3）	16,530	19-27	11,562	15		
公用車リース料 （平成20年度その1）	6,392	20-27	5,239	96		
公用車リース料 （平成20年度その2）	8,200	20-27	6,228	394	29	44
公用車リース料 （平成21年度その1）	5,880	21-27	4,932	396	29	115
公用車リース料 （平成21年度その2）	1,920	21-27	1,187	198	29	198
公用車リース料 （平成22年度その1）	15,900	22-27	9,811	1,896	29-30	2,066
公用車リース料 （平成22年度その2）	8,680	22-27	4,643	929	29-30	1,194
公用車リース料 （平成22年度その3）	37,560	22-27	23,882	4,063	29-31	6,068
家屋評価システム使用料	19,960	22-27	15,018	3,003		
公用車リース料 （平成23年度その1）	28,200	23-27	13,893	3,198	29-31	7,173
事務用パソコン使用料(平成23年度)	35,490	23-27	19,149	1,611		
自動体外式除細動器リース料 （平成23年度）	13,820	23-27	11,597	725		
学校ポータルサーバー機器使用料	35,440	23-27	26,510	5,523		
学校ホームページサーバー機器使用料	11,860	23-27	6,803	1,418		
小学校教育用パソコン使用料 （藤代地区小学校）	84,940	23-27	69,038	5,753		
市民会館電話交換設備リース料	970	23-27	554	35		
IT基礎技術講習会用パソコン使用料	5,600	23-27	2,228	139		
ふじしろ図書館自動貸出機リース料	3,650	23-27	2,913	182		

(単位：千円)

事 項	限 度 額	平成27年度末 までの支出額		平成28年 度支出額	平成29年度以降 の支出予定額	
		期 間	金 額	金 額	期 間	金 額
公 用 車 リ ー ス 料 (平成23年度その2)	3,772	23-27	1,926	481	29-30	682
スクールバス運行业務委託	19,478	23-27	14,557	2,159		
中学校生徒情報管理システム使用料	14,469	23-27	12,741	1,355		
小中学校緊急連絡システム使用料	8,320	23-27	6,527	1,224		
事務用機器リース料 (平成23年度)	17,440	23-27	13,947	3,483		
公 用 車 リ ー ス 料 (平成23年度その3)	18,900	23-27	10,306	1,401	29-32	3,519
自動交付機使用料	35,140	23-27	26,817	6,783		
緊急通報システムセンター 装置リース料	4,400	23-27	3,044	761		
L E D 防 犯 灯 リ ー ス 料	204,750	23-27	58,957	14,765	29-33	73,824
コミュニティバス運行业業	コミュニティバス運行に 係る協定等に基づく運行 経費補償金	23-27	263,003	92,749		
土木積算システム使用料	8,910	23-27	5,579	1,395		
公 用 車 リ ー ス 料 (平成24年度その1)	10,000	24-27	4,779	948	29-32	2,364
被災住宅復興支援利子補給	融資残高に対し, 年1%以内の額	24-27	1,556	563	29-30	限 度 額 に 同 じ
教育用パソコン使用料	31,180	24-27	14,253	4,795	29	4,396
中学校教育用パソコン使用料	124,350	24-27	70,877	23,846	29	23,846
I T 基 礎 技 術 講 習 会 用 パ ソ コ ン 使 用 料	4,610	24-27	738	737	29	184
公 用 車 リ ー ス 料 (平成24年度その2)	1,800	24-27	601	200	29-32	735
事務用機器リース料 (平成24年度)	63,430	24-27	34,465	11,361	29	12,002
公 用 車 リ ー ス 料 (平成24年度その3)	16,300	24-27	4,999	1,667	29-32	6,669
住 民 基 本 台 帳 ネットワークシステム使用料	25,430	24-27	14,689	4,913	29	4,913
防 火 衣 リ ー ス 料	8,770	24-27	4,310	1,436	29-31	2,873
児童情報管理システム使用料	26,380	24-27	15,023	5,054	29	5,054
公 用 車 リ ー ス 料 (平成25年度その1)	9,000	25-27	2,378	949	29-33	4,104
事務用機器使用料 (平成25年度その1)	16,000	25-27	6,047	3,023	29-32	3,941
議会会議録作成支援システム用 パソコン使用料	1,010	25-27	140	70	29-30	99
電算室自動消火装置使用料	2,260	25-27	1,060	530	29-30	663
固定資産税不動産鑑定 及び時点修正業務委託	9,590	25-27	6,017	2,967		
コミュニティバス使用料	20,400	25-27	4,943	2,471	29-33	11,120

(単位：千円)

事 項	限 度 額	平成27年度末 までの支出額		平成28年 度支出額	平成29年度以降 の支出予定額	
		期 間	金 額	金 額	期 間	金 額
自動体外式除細動器リース料 (平成25年度)	3,610	25-27	635	317	29-30	423
自動券売機リース料	10,340	25-27	2,658	1,329	29-31	2,990
I T 基礎技術講習会用 パソコン使用料	3,050	25-27	678	678	29-30	847
L G W A N サービス提供装置使用料	3,920	25-27	800	400	29-30	800
教職員用パソコン使用料	145,020	25-27	39,060	19,530	29-30	37,433
図書館電算システム使用料(その2)	36,630	25-27	22,317	11,159	29	2,790
事務用機器使用料 (平成25年度その2)	8,200	25-27	1,490	743	29-30	1,599
公用車リース料 (平成25年度その2)	9,700	25-27	1,969	1,069	29-34	4,832
戸籍総合システム使用料	85,710	25-27	32,478	16,239	29-30	32,478
無線LAN機器使用料	10,640	25-27	2,945	1,472	29-30	2,945
資産評価システム用パソコン等使用料	4,080	25-27	1,516	758	29-30	1,516
障害者福祉センター つつじ園指定管理料	協定等に基づく 指定管理経費	25-27	49,743	33,080	29	限度額 に同じ
障害者福祉センター ふじしろ指定管理料	協定等に基づく 指定管理経費	25-27		3,763	29	限度額 に同じ
こども発達センター指定管理料	協定等に基づく 指定管理経費	25-27	41,653	32,816	29	限度額 に同じ
老人福祉センター・ 障害者福祉センター あけぼの指定管理料	協定等に基づく 指定管理経費	25-27	58,715	27,241	29	限度額 に同じ
老人福祉センターさくら荘指定管理料	協定等に基づく 指定管理経費	25-27	57,302	29,172	29	限度額 に同じ
いきいきプラザ・げんきサロン 戸頭西・げんきサロン稲・ げんきサロン藤代指定管理料	協定等に基づく 指定管理経費	25-27	3,612	1,885	29	限度額 に同じ
特別養護老人ホーム・老人デイサービス センターふれあいの郷指定管理料	協定等に基づく 指定管理経費	25-27			29	限度額 に同じ
防火衣リース料(平成25年度)	10,510	25-27	3,427	1,713	29-32	5,140
給食運搬業務委託	72,220	25-27	24,093	12,046	29-30	24,093
市民会館・福社会館指定管理料	協定等に基づく 指定管理経費	25-27	175,352	90,508	29	限度額 に同じ
図書館利用者パソコンリース料	2,700	25-27	983	491	29-30	982
公用車リース料 (平成26年度その1)	22,980	26-27	3,090	2,787	29-34	13,967
事務用機器使用料 (平成26年度その1)	47,400	26-27	6,909	6,909	29-31	19,503
I C 旅券交付窓口端末機使用料	560	26-27	87	87	29-31	188
エアロバイク使用料	3,780	26-27	817	816	29-31	2,041
コミュニティバス使用料 (平成26年度)	20,860	26-27	2,682	2,683	29-34	14,531

(単位：千円)

事 項	限 度 額	平成27年度末 までの支出額		平成28年 度支出額	平成29年度以降 の支出予定額	
		期 間	金 額	金 額	期 間	金 額
消 防 団 防 火 衣 リ ー ス 料	10,250	26-27	1,796	1,796	29-32	6,137
取 手 図 書 館 ウェブサーバー・ ふじしろ図書館電算システム使用料	7,030	26-27	3,046	3,047	29	762
教職員情報ネットワーク使用料	20,280	26-27	4,341	4,342	29-31	10,854
小文間地区スクールバス運行業務委託	39,810	26-27	7,128	7,128	29-31	21,384
事 務 用 機 器 使 用 料 (平成26年度その2)	52,700	26-27	6,916	6,917	29-33	22,658
公 用 車 リ ー ス 料 (平成26年度その2)	36,500	26-27	3,978	4,631	29-35	24,774
公共施設マネジメントシステム使用料	3,010	26-27	985	985	29	985
事務用ノートパソコン使用料	13,820	26-27	2,235	2,683	29-32	8,495
固 定 資 産 土 地 評 価 システム更新業務委託	112,900	26-27	43,740	39,150	29	18,630
かたらいの郷指定管理料	協定等に基づく 指定管理経費	26-27	35,275	35,003	29-31	限 度 額 に 同 じ
保育所(白山・永山・中央) 給食調理業務委託	90,700	26-27	28,304	28,305		
生活保護システム使用料	13,670	26-27	2,666	2,666	29-31	7,998
防火衣リース料(平成26年度)	9,530	26-27	1,504	1,503	29-33	6,013
小学校(取手小・白山小・寺原小 ・戸頭小)給食調理業務委託	138,810	26-27	51,522	51,521		
中学校(取手二中)給食調理業務委託	34,810	26-27	12,474	12,474		
公 用 車 リ ー ス 料 (平成27年度その1)	8,400	27		1,993	29-35	5,660
事 務 用 機 器 使 用 料 (平成27年度その1)	35,900	27		6,092	29-32	23,024
映像配信用パソコン使用料	570	27		70	29-32	222
公衆無線LAN機器使用料	7,030	27		1,472	29-32	4,917
地 域 イ ン ト ラ ネ ッ ト 基盤整備機器賃借料	176,060	27		34,927	29-32	137,391
電 話 交 換 機 リ ー ス 料	45,810	27		7,776	29-33	34,992
測量作図CADシステム使用料	1,890	27		358	29-32	1,163
コミュニティバス使用料 (平成27年度その1)	43,380	27		5,003	29-35	32,517
自動体外式除細動器リース料 (平成27年度)	1,580	27		197	29-32	656
ふじしろ図書館電算システム 周辺機器使用料(平成27年度)	40	27			29	40
小学校教育用パソコン使用料 (平成27年度)	184,650	27		25,855	29-32	88,339
ウェルネスプラザ指定管理料	協定等に基づく 指定管理経費	27		131,706	29-31	限 度 額 に 同 じ
保健センター維持管理業務委託	10,620	27		2,567	29-31	8,053
小堀地区スクールバス運行業務委託	45,910	27		7,102	29-32	28,408

(単位：千円)

事 項	限 度 額	平成27年度末 までの支出額		平成28年 度支出額	平成29年度以降 の支出予定額	
		期 間	金 額	金 額	期 間	金 額
採決表示システム使用料	160	27		152		
議会だより印刷費	2,110	27		1,744		
議会会議録作成支援システム使用料	280	27		274		
議会会議録作成支援システム 保守点検業務委託	1,040	27		1,037		
議会会議録検索システム使用料	600	27		596		
広報印刷業務委託	8,870	27		6,068		
市役所庁舎管理業務委託	23,440	27		22,518		
市役所庁舎夜間警備業務委託	5,850	27		5,702		
市役所電話交換業務委託 及び総合案内業務委託	14,000	27		10,964		
市バス運転業務委託	3,400	27		3,400		
藤代庁舎管理業務委託	4,850	27		4,828		
藤代庁舎清掃管理業務委託	5,770	27		5,670		
藤代庁舎夜間警備業務委託	4,450	27		4,432		
サイクルステーションとりで 管理業務委託	33,710	27		33,593		
市税収納業務委託	市税収納業務委託に係る 収納1件当たりの単価に 収納件数を乗じて得た額 に基本料金を加えた額	27				
戸頭子育て支援センター清掃業務委託	540	27		518		
取手駅西口・藤代駅南口公衆トイレ 清掃業務委託	4,510	27		4,482		
取手駅東西口駅前広場・ ギャラリーロード・ 歩行者デッキ清掃業務委託	12,350	27		12,182		
藤代駅自由通路等清掃業務委託	970	27		864		
分庁舎清掃管理業務委託	590	27		568		
北浦川緑地清掃及び巡視点検業務委託	3,140	27		3,089		
消防庁舎清掃管理業務委託	1,530	27		1,512		
図書館（取手・ふじしろ） 清掃管理業務委託	5,540	27		5,476		
図書館配送業務委託	4,800	27		4,547		
藤代スポーツセンター 庭園管理業務委託	8,610	27		8,608		
藤代スポーツセンター総合体育館 設備保守・清掃業務委託	7,350	27		7,232		
藤代スポーツセンター 施設管理業務委託	2,370	27		2,367		
藤代スポーツセンター 野球場管理業務委託	2,580	27		2,041		

(単位：千円)

事 項	限 度 額	平成27年度末 までの支出額		平成28年 度支出額	平成29年度以降 の支出予定額	
		期 間	金 額	金 額	期 間	金 額
藤代武道場受付管理業務委託	3,100	27		3,093		
学校給食センター賄材料費 (平成28年4月分)	10,130	27		9,251		
給食センターボイラー 運転管理業務委託	5,320	27		5,184		
公用車リース料 (平成27年度その2)	19,100	27		1,764	29-36	14,322
事務用機器使用料 (平成27年度その2)	31,100	27		4,659	29-34	21,330
50人乗りバス購入	39,000	27			29	32,528
事務用ノートパソコン使用料 (平成27年度)	40,540	27		4,860	29-33	24,642
窓口証明発行機使用料	4,670	27		877	29-32	3,510
個人番号カードプリンター使用料	1,790	27		350	29-32	1,341
久賀保育所給食調理業務委託	32,700	27		9,681	29	9,681
コミュニティバス使用料 (平成27年度その2)	48,640	27		3,078	29-36	39,133
地籍情報管理システム使用料	7,480	27		1,198	29-32	4,793
防火衣リース料(平成27年度)	6,960	27		1,111	29-33	5,553
英語指導助手業務委託	91,130	27		45,144	29	45,144
小学校(永山小・取手西小) 給食調理業務委託	60,550	27		20,731	29	20,731
中学校(取手一中・永山中・戸頭中) 給食調理業務委託	86,640	27		34,366	29	34,366
グリーンスポーツセンター 指定管理料	協定等に基づく 指定管理経費	27		125,115	29-32	限度額 に同じ
小 計 B	5,921,962		3,781,151	1,387,825		1,102,800
合 計 (A+B)	7,381,212		3,781,151	1,387,825		2,355,957

事 項	限 度 額	平成27年度末 までの支出額		平成28年 度支出額	平成29年度以降 の支出予定額	
		期 間	金 額	金 額	期 間	金 額
取手市土地開発公社事業 資金借入金債務保証	5,000,000	49-27				
地方債証券共同発行連帯債務 (平成23年度)	元金3,800,000千円及び これに対する利子相当額	23-27				
地方債証券共同発行連帯債務 (平成24年度)	元金3,900,000千円及び これに対する利子相当額	24-27			29	

平成28年度都市別財政状況一覧表（普通会計）

区分 市別	歳入総額 (千円)	歳出総額 (千円)	実質収支 (千円)	標準財政 規模 (千円)	公債費 負担 比率 (%)	財政力 指数	実質 収支 比率 (%)	経常 収支 比率 (%)
取手市	38,815,827	37,792,234	895,305	22,547,082	15.5	0.73	4.0	96.9
水戸市	117,631,795	112,999,969	2,341,617	55,753,351	12.4	0.85	4.2	89.4
日立市	80,918,589	77,046,594	2,741,024	38,591,183	10.5	0.83	7.1	89.3
土浦市	57,589,219	56,063,369	896,198	29,029,662	13.8	0.88	3.1	90.6
古河市	50,869,098	49,181,689	1,280,786	30,041,290	17.0	0.75	4.3	89.8
石岡市	31,483,909	29,729,705	1,148,282	17,972,698	13.0	0.61	6.4	89.7
結城市	17,703,772	17,067,215	622,841	10,514,736	14.4	0.70	5.9	93.9
龍ヶ崎市	26,475,459	25,438,038	922,341	15,009,427	13.3	0.75	6.1	93.8
下妻市	18,851,183	17,897,746	848,661	10,212,613	12.9	0.67	8.3	92.0
常総市	29,334,846	28,075,518	1,026,198	15,080,698	14.4	0.73	6.8	89.8
常陸太田市	23,576,445	22,681,478	884,473	15,465,814	13.9	0.41	5.7	88.9
高萩市	13,478,766	12,719,235	622,541	7,241,366	16.7	0.60	8.6	96.5
北茨城市	19,427,276	18,183,013	839,920	10,012,554	11.2	0.67	8.4	92.6
笠間市	31,577,270	30,765,701	674,422	18,373,854	15.9	0.62	3.7	90.3
牛久市	26,665,091	25,614,985	874,419	15,317,546	10.4	0.88	5.7	93.8
つくば市	82,199,349	79,557,912	1,499,955	46,704,446	10.3	1.00	3.2	90.8
ひたちなか市	52,898,877	50,751,704	1,763,863	29,021,697	14.1	0.94	6.1	93.7
鹿嶋市	29,041,045	25,235,027	862,327	14,062,739	9.9	0.98	6.1	92.5
潮来市	15,050,979	13,509,773	919,073	7,416,773	11.7	0.49	12.4	94.7
守谷市	21,195,427	20,044,671	797,960	12,338,950	12.8	0.98	6.5	91.3
常陸大宮市	25,180,155	23,615,254	1,384,048	14,157,390	13.9	0.44	9.8	88.3
那珂市	19,289,756	18,592,845	648,490	12,094,316	12.4	0.65	5.4	91.7
筑西市	44,413,753	42,284,599	2,062,174	25,371,719	14.7	0.68	8.1	95.8
坂東市	28,282,309	27,227,023	933,571	13,013,995	12.4	0.64	7.2	92.3
稲敷市	21,753,233	20,921,316	621,801	13,087,166	11.6	0.52	4.8	90.6
かすみがうら市	17,505,883	16,645,333	756,706	10,938,498	16.5	0.61	6.9	85.9
桜川市	18,921,353	17,191,374	1,560,349	11,734,505	10.1	0.49	13.3	87.0
神栖市	48,672,389	45,298,950	3,144,401	28,549,332	7.6	1.33	11.0	81.5
行方市	17,704,802	17,120,865	430,617	11,073,551	13.7	0.43	3.9	86.7
鉾田市	22,767,117	20,643,188	1,417,227	13,326,692	13.2	0.43	10.6	84.7
つくばみらい市	21,672,015	20,580,444	671,668	11,665,065	10.8	0.80	5.8	94.0
小美玉市	24,154,983	23,402,719	596,279	13,153,888	12.6	0.62	4.5	87.3

※各数値は速報値のため変更になる場合があります。