

参 考 資 料

目 次

一般会計・特別会計決算額の推移	358
一般会計決算 歳入の状況	360
一般会計決算 歳出の状況	362
年度別歳入の状況（一般会計）	364
年度別歳出の状況（一般会計）	365
各款における節の占める支出額及び比率（一般会計）	366
給与費決算調	368
繰越額の状況（一般会計）	371
平成 29 年度一般会計予算内訳	372
合併特例債充当事業一覧	374
地方債借入先別及び利率別現在高	377
都市計画税充当事業一覧	377
款別性質別一覧表（普通会計）	378
年度別歳出性質別の状況（普通会計）	380
目的別歳出（充当一般財源等）の決算額の推移	381
経常経費充当一般財源等（性質別）の決算額の推移	382
経常収支の推移	383
地方消費税引上げ分の社会保障財源化	384
補助金・交付金比較表（一般会計）	385
債務負担行為の状況（一般会計）	388
平成 29 年度都市別財政状況一覧表（普通会計）	396

一般会計決算額の推移

(単位:千円)

年度	平成25年度	平成26年度	平成27年度	平成28年度	平成29年度
歳入決算額 (a)	35,426,658	36,538,192	37,577,707	38,362,977	38,297,291
歳出決算額 (b)	34,558,826	35,751,270	36,618,788	37,383,091	37,064,619
歳入歳出差引額 (a-b=c)	867,832	786,922	958,919	979,886	1,232,672
翌年度繰越額 (d)	40,310	142,187	88,515	108,754	30,012
実質収支額 (c-d)	827,522	644,735	870,404	871,132	1,202,660

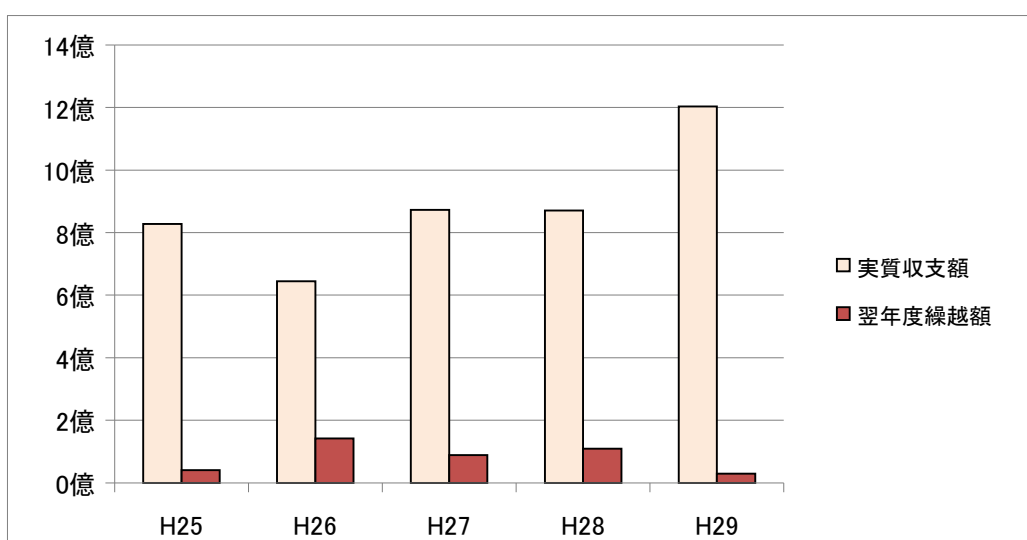
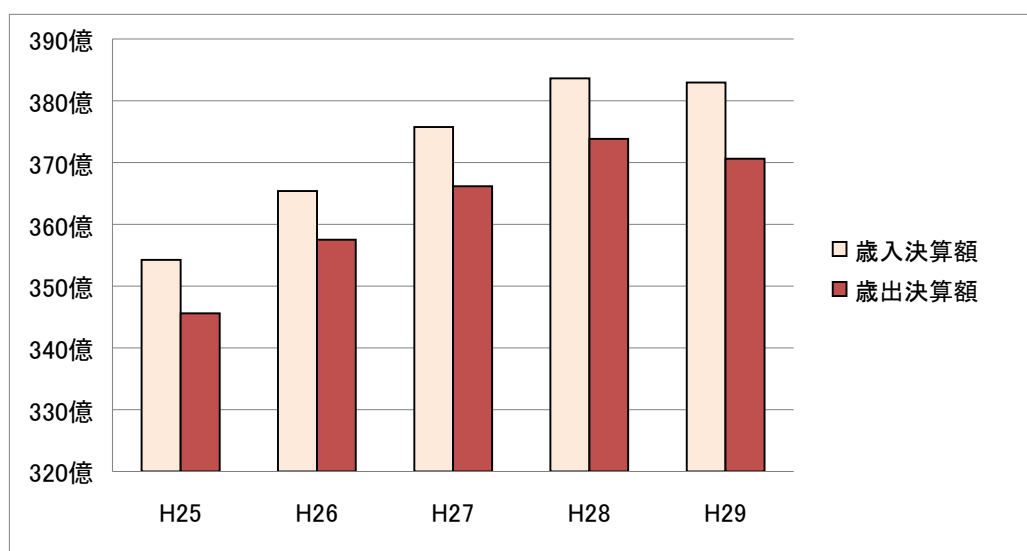

特別会計決算額の推移

(単位:千円)

年 度		平成25年度	平成26年度	平成27年度	平成28年度	平成29年度
取手駅西口都市整備事業	歳入	2,339,554	1,880,098	1,836,764	1,227,660	1,306,073
	歳出	2,286,166	1,801,813	1,802,169	1,184,173	1,247,724
用地先行取得事業	歳入	289,650	116,879	115,416	113,924	112,438
	歳出	289,650	116,879	115,416	113,924	112,438
国民健康保険事業	歳入	13,164,781	13,365,978	14,932,337	14,952,855	14,693,410
	歳出	12,426,382	12,694,759	14,015,160	13,772,046	13,608,749
後期高齢者医療	歳入	1,893,279	2,018,347	2,101,150	2,267,252	2,448,025
	歳出	1,883,248	2,004,631	2,094,877	2,257,984	2,415,397
介護保険	歳入	6,352,846	6,693,956	7,345,731	7,951,381	8,149,005
	歳出	6,086,239	6,438,189	6,960,481	7,427,726	7,942,662
介護サービス	歳入	20,745	23,396	2,184		
	歳出	19,704	23,012	2,184		
競輪事業	歳入	913,651	964,943	846,942	986,037	1,135,597
	歳出	862,858	918,792	801,504	939,794	1,091,514
取手地方公平委員会	歳入	769	789	707	744	735
	歳出	495	597	478	524	406
合 計	歳入	24,975,275	25,064,386	27,181,231	27,499,853	27,845,283
	歳出	23,854,742	23,998,672	25,792,269	25,696,171	26,418,890

特別会計歳出決算額の推移

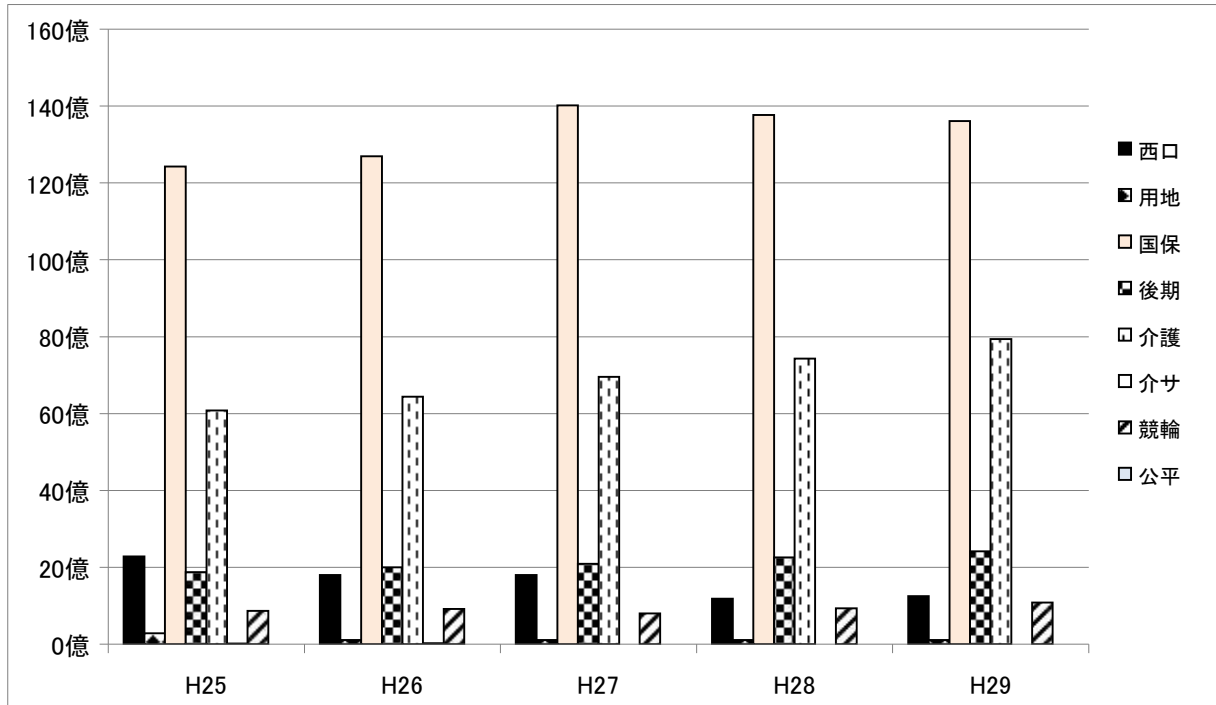

一般会計決算 歳入の状況

款	平成20年度		平成21年度		平成22年度		平成23年度		平成24年度	
		構成比		構成比		構成比		構成比		構成比
01 市税	18,337,236	52.5	15,333,118	41.4	15,484,509	43.8	15,166,376	42.6	14,929,049	40.7
うち個人市民税現年分	6,766,743	19.4	6,538,301	17.7	5,970,130	16.9	5,740,989	16.1	5,744,823	15.6
うち法人市民税現年分	3,996,003	11.4	1,292,642	3.5	2,157,971	6.1	1,998,740	5.6	2,149,277	5.9
うち固資産(土地)現年分	1,917,140	5.5	1,877,307	5.1	1,844,224	5.2	1,778,158	5.0	1,698,874	4.6
うち固資産(家屋)現年分	2,680,036	7.7	2,570,472	6.9	2,635,423	7.4	2,718,425	7.6	2,476,081	6.7
うち市たばこ税現年分	544,916	1.6	510,764	1.4	520,513	1.5	586,086	1.6	581,045	1.6
02 地方譲与税	401,325	1.1	377,324	1.0	366,283	1.0	356,394	1.0	333,021	0.9
03 利子割交付金	75,004	0.2	59,106	0.2	52,439	0.1	38,993	0.1	35,515	0.1
04 配当割交付金	26,044	0.1	19,039	0.0	23,732	0.1	27,181	0.1	28,798	0.1
05 株式等譲渡所得割交付金	11,728	0.0	10,724	0.0	8,987	0.0	9,822	0.0	7,433	0.0
06 地方消費税交付金	873,595	2.5	915,489	2.5	913,917	2.6	881,263	2.5	869,827	2.4
07 ゴルフ場利用税交付金	69,651	0.2	69,655	0.2	67,506	0.2	61,589	0.2	62,919	0.2
08 自動車取得税交付金	168,142	0.5	94,999	0.3	79,806	0.2	66,821	0.2	86,420	0.2
09 地方特例交付金	253,994	0.7	250,459	0.7	175,332	0.5	155,196	0.4	63,325	0.2
10 地方交付税	1,746,624	5.0	2,547,456	6.9	3,990,702	11.3	4,950,101	13.9	5,771,149	15.7
普通交付税	1,367,497	3.9	2,161,798	5.8	3,572,018	10.1	3,994,358	11.2	3,966,718	10.8
特別交付税	379,127	1.1	385,658	1.0	418,684	1.2	522,092	1.5	427,741	1.2
震災復興特別交付税							433,651	1.2	1,376,690	3.7
11 交通安全対策特別交付金	21,360	0.1	21,236	0.1	19,402	0.1	17,706	0.0	16,811	0.0
12 分担金及び負担金	413,923	1.2	419,231	1.1	404,522	1.1	415,668	1.2	420,080	1.1
13 使用料及び手数料	255,224	0.7	226,162	0.6	227,743	0.7	229,645	0.6	217,795	0.6
14 国庫支出金	2,125,264	6.1	4,498,278	12.2	4,536,380	12.8	4,264,836	12.0	4,398,211	12.0
15 県支出金	1,407,425	4.0	1,451,323	3.9	1,603,684	4.5	1,848,980	5.2	1,942,200	5.3
16 財産収入	166,933	0.5	110,583	0.3	138,487	0.4	174,523	0.5	479,420	1.3
17 寄附金	10,811	0.0	6,872	0.0	5,265	0.0	127,598	0.4	4,226	0.0
18 繰入金	788,390	2.3	1,944,538	5.3	238,326	0.7	440,714	1.2	597,220	1.6
19 繰越金	759,852	2.2	775,384	2.1	826,580	2.3	1,071,584	3.0	1,045,978	2.8
20 諸収入	1,957,650	5.6	1,941,026	5.2	1,896,061	5.4	1,833,012	5.2	1,634,269	4.5
21 市債	5,084,300	14.5	5,937,900	16.0	4,331,800	12.2	3,451,400	9.7	3,769,300	10.3
うち合併特例債	1,358,800	3.9	807,000	2.2	848,000	2.4	906,700	2.5	574,900	1.6
うち臨時財政対策債	956,400	2.7	1,865,100	5.0	3,219,000	9.1	2,266,900	6.4	2,508,400	6.8
うち減収補てん債	1,984,100	5.7	1,513,500	4.1	10,700	0.0				
合計	34,954,475	100.0	37,009,902	100.0	35,391,463	100.0	35,589,402	100.0	36,712,966	100.0
うち借換債除く	34,442,475		35,145,302		35,191,463		35,589,402		36,712,966	

(単位：千円、%)

平成25年度		平成26年度		平成27年度		平成28年度		平成29年度	
	構成比		構成比		構成比		構成比		構成比
14,694,105	41.5	14,592,420	39.9	14,314,416	38.1	13,918,532	36.3	14,557,270	38.0
5,637,977	15.9	5,589,456	15.3	5,594,387	14.9	5,664,321	14.8	5,646,229	14.7
2,029,339	5.7	2,026,923	5.5	1,665,865	4.4	1,156,661	3.0	1,773,586	4.6
1,622,196	4.6	1,569,439	4.3	1,633,849	4.3	1,599,610	4.2	1,575,582	4.1
2,539,945	7.2	2,589,414	7.1	2,523,274	6.7	2,589,646	6.8	2,668,075	7.0
649,563	1.8	633,568	1.7	623,246	1.7	601,884	1.6	566,172	1.5
317,147	0.9	306,194	0.8	320,755	0.9	318,805	0.8	319,543	0.8
32,221	0.1	25,555	0.1	21,789	0.1	12,131	0.0	22,254	0.1
52,819	0.2	101,321	0.3	81,624	0.2	47,717	0.1	67,407	0.2
87,565	0.2	59,751	0.2	79,030	0.2	27,894	0.1	66,837	0.2
862,414	2.4	1,074,119	2.9	1,741,441	4.6	1,539,984	4.0	1,626,887	4.2
62,524	0.2	60,546	0.2	59,040	0.2	60,241	0.2	58,640	0.2
75,489	0.2	34,694	0.1	58,354	0.2	59,100	0.2	87,379	0.2
61,182	0.2	57,015	0.2	55,994	0.1	55,491	0.2	61,943	0.2
4,698,269	13.3	5,046,461	13.8	5,746,909	15.3	5,891,357	15.4	6,196,631	16.2
4,231,463	11.9	4,595,483	12.6	5,209,499	13.9	5,502,602	14.4	5,835,668	15.3
461,607	1.3	426,156	1.2	464,367	1.2	380,545	1.0	353,271	0.9
5,199	0.0	24,822	0.1	73,043	0.2	8,210	0.0	7,692	0.0
15,519	0.0	13,362	0.0	14,973	0.0	14,539	0.0	14,115	0.0
425,340	1.2	445,437	1.2	214,288	0.6	212,821	0.6	225,413	0.6
216,729	0.6	206,036	0.6	890,438	2.4	898,257	2.3	916,684	2.4
4,700,363	13.3	5,469,807	15.0	4,543,519	12.1	4,803,189	12.5	5,106,877	13.3
1,957,837	5.5	1,900,680	5.2	2,273,969	6.0	2,220,257	5.8	2,149,267	5.6
49,308	0.1	55,441	0.1	82,153	0.2	125,055	0.3	63,907	0.2
2,039	0.0	10,757	0.0	11,539	0.0	85,195	0.2	50,510	0.1
374,940	1.1	514,387	1.4	792,651	2.1	1,884,928	4.9	917,586	2.4
1,428,649	4.0	867,832	2.4	786,922	2.1	958,919	2.5	979,886	2.6
1,566,999	4.4	1,492,577	4.1	1,490,503	4.0	1,143,065	3.0	925,655	2.4
3,745,200	10.6	4,203,800	11.5	3,997,400	10.6	4,085,500	10.6	3,882,600	10.1
689,300	1.9	1,728,300	4.7	1,309,600	3.5	1,382,300	3.6	1,240,300	3.2
2,605,100	7.4	2,264,100	6.2	2,072,100	5.5	1,849,100	4.8	1,890,500	4.9
35,426,658	100.0	36,538,192	100.0	37,577,707	100.0	38,362,977	100.0	38,297,291	100.0
35,426,658		36,538,192		37,577,707		38,362,977		38,297,291	

一般会計決算 歳出の状況

区 分	平成20年度		平成21年度		平成22年度		平成23年度		平成24年度	
		構成比		構成比		構成比		構成比		構成比
01 議会費	281,325	0.8	275,702	0.8	264,626	0.8	356,246	1.0	308,450	0.9
02 総務費	5,528,567	16.2	8,007,180	22.1	6,030,545	17.6	5,930,861	17.2	6,272,946	17.8
03 民生費	9,215,181	27.0	8,710,439	24.1	9,949,363	29.0	10,270,037	29.7	10,644,129	30.2
04 衛生費	1,575,543	4.6	1,503,396	4.2	1,505,236	4.4	1,583,476	4.6	2,142,614	6.1
05 農林水産業費	455,839	1.3	437,574	1.2	370,475	1.1	336,878	1.0	273,464	0.8
06 商工費	319,925	0.9	332,403	0.9	388,384	1.1	594,351	1.7	526,809	1.5
07 土木費	5,130,365	15.0	4,465,454	12.3	4,891,936	14.2	4,685,964	13.6	4,498,764	12.7
08 消防費	1,933,548	5.7	1,917,301	5.3	1,755,538	5.1	1,709,341	5.0	1,730,853	4.9
09 教育費	4,223,583	12.4	3,718,773	10.3	4,458,416	13.0	4,384,034	12.7	4,136,747	11.7
10 災害復旧費	23,764	0.1	35,956	0.1			223,468	0.6	31,881	0.1
11 公債費	4,491,041	13.1	5,824,051	16.1	3,847,279	11.2	3,735,661	10.8	4,027,541	11.4
12 諸支出金	1,000,410	2.9	955,093	2.6	858,081	2.5	733,107	2.1	690,119	1.9
合 計	34,179,091	100.0	36,183,322	100.0	34,319,879	100.0	34,543,424	100.0	35,284,317	100.0
うち借換債除く	33,667,091		34,318,722		34,119,879		34,543,424		35,284,317	

(単位：千円、%)

平成25年度		平成26年度		平成27年度		平成28年度		平成29年度	
	構成比		構成比		構成比		構成比		構成比
287,874	0.8	281,204	0.8	308,328	0.8	273,732	0.7	285,955	0.8
5,254,157	15.2	5,064,685	14.2	5,365,401	14.7	5,404,440	14.5	5,095,740	13.7
10,870,718	31.5	11,556,335	32.3	13,318,472	36.4	14,082,629	37.7	14,366,840	38.8
2,231,834	6.5	2,697,005	7.5	1,564,879	4.3	1,484,977	4.0	1,464,388	3.9
262,619	0.8	223,640	0.6	282,902	0.8	234,558	0.6	236,335	0.6
388,016	1.1	422,031	1.2	630,546	1.7	438,937	1.2	403,467	1.1
4,575,909	13.2	4,289,803	12.0	4,509,716	12.3	4,352,586	11.6	4,583,931	12.4
1,821,851	5.3	1,781,256	5.0	1,880,031	5.1	1,877,442	5.0	1,816,316	4.9
3,986,815	11.5	4,739,618	13.3	4,394,575	12.0	5,019,620	13.4	4,787,682	12.9
4,203,892	12.2	4,033,582	11.3	3,716,806	10.1	3,915,165	10.5	4,023,962	10.9
675,141	1.9	662,111	1.8	647,132	1.8	299,005	0.8	3	0.0
34,558,826	100.0	35,751,270	100.0	36,618,788	100.0	37,383,091	100.0	37,064,619	100.0
34,558,826		35,751,270		36,618,788		37,383,091		37,064,619	

年度別歳入の状況（一般会計）

区 分	歳入決算額 (単位：千円)		人口一人当たり (単位：円)	
	平成29年度	平成28年度	平成29年度	平成28年度
1 市 税	14,557,270	13,918,532	134,728	128,381
2 地 方 譲 与 税	319,543	318,805	2,957	2,941
3 利 子 割 交 付 金	22,254	12,131	206	112
4 配 当 割 交 付 金	67,407	47,717	624	440
5 株式等譲渡所得割交付金	66,837	27,894	619	257
6 地 方 消 費 税 交 付 金	1,626,887	1,539,984	15,057	14,204
7 ゴルフ場利用税交付金	58,640	60,241	543	556
8 自動車取得税交付金	87,379	59,100	809	545
9 地 方 特 例 交 付 金	61,943	55,491	573	512
10 地 方 交 付 税	6,196,631	5,891,357	57,350	54,340
11 交通安全対策特別交付金	14,115	14,539	131	134
小 計	23,078,906	21,945,791	213,597	202,422
12 分 担 金 及 び 負 担 金	225,413	212,821	2,086	1,963
13 使 用 料 及 び 手 数 料	916,684	898,257	8,484	8,285
14 国 庫 支 出 金	5,106,877	4,803,189	47,264	44,303
15 県 支 出 金	2,149,267	2,220,257	19,892	20,479
16 財 産 収 入	63,907	125,055	591	1,154
17 寄 附 金	50,510	85,195	468	786
18 繰 入 金	917,586	1,884,928	8,492	17,386
19 繰 越 金	979,886	958,919	9,069	8,845
20 諸 収 入	925,655	1,143,065	8,567	10,543
21 市 債	3,882,600	4,085,500	35,934	37,684
歳 入 合 計	38,297,291	38,362,977	354,444	353,850

※平成30年1月1日の人口 108,049 人
 ※平成29年1月1日の人口 108,416 人

年度別歳出の状況（一般会計）

（目的別）

区 分	歳出決算額 （単位：千円）		人口一人当たり （単位：円）	
	平成29年度	平成28年度	平成29年度	平成28年度
1 議会費	285,955	273,732	2,647	2,525
2 総務費	5,095,740	5,404,440	47,161	49,849
3 民生費	14,366,840	14,082,629	132,966	129,894
4 衛生費	1,464,388	1,484,977	13,553	13,697
5 農林水産業費	236,335	234,558	2,187	2,164
6 商工費	403,467	438,937	3,734	4,049
7 土木費	4,583,931	4,352,586	42,425	40,147
8 消防費	1,816,316	1,877,442	16,810	17,317
9 教育費	4,787,682	5,019,620	44,310	46,300
10 災害復旧費				
11 公債費	4,023,962	3,915,165	37,242	36,112
12 諸支出金	3	299,005	0	2,758
歳出合計	37,064,619	37,383,091	343,035	344,812

※平成30年1月1日の人口 108,049 人
 ※平成29年1月1日の人口 108,416 人

各款における節の占める支出額及び比率（一般会計）

	議会費	総務費	民生費	衛生費	農林水産業費	商工費
1 報酬	119,765	98,046	136,051	15,573	18,290	11,091
2 給料	26,695	706,947	574,145	140,032	36,983	61,454
3 職員手当等	64,855	938,339	377,812	91,059	27,480	41,822
4 共済費	56,163	348,437	197,857	45,038	11,591	19,262
5 災害補償費						
6 恩給及び退職金						
7 賃金		34,047	142,751	7,352	473	
8 報償費	104	2,540	7,965	6,199	20	389
9 旅費	903	5,618	3,125	413	5	237
10 交際費	116	584			22	
11 需用費	2,589	90,742	104,114	18,954	3,286	6,241
12 役務費	1,814	92,753	29,185	17,954	565	347
13 委託料	1,037	489,723	2,070,730	773,800	5,172	15,697
14 使用料及び賃借料	1,340	182,410	24,699	6,356	1,280	1,614
15 工事請負費		41,235	162,693	529	1,015	
16 原材料費		950	97			
17 公有財産購入費			45,822			
18 備品購入費	7,383	38,658	13,212			
19 負担金・補助及び交付金	3,191	1,249,860	1,009,839	333,019	130,153	206,213
20 扶助費			6,153,501	8,022		
21 貸付金			10,000			33,000
22 補償・補填及び賠償金		110,869	54			
23 償還金・利子及び割引料		115,521				
24 投資及び出資金						6,100
25 積立金		548,243	6	25		
26 寄附金						
27 公課費		218	22	63		
28 繰出金			3,303,160			
合計	285,955	5,095,740	14,366,840	1,464,388	236,335	403,467
構成比	0.8	13.7	38.8	3.9	0.6	1.1

(単位:千円 %)

土木費	消防費	教育費	災害復旧費	公債費	諸支出金	合計	構成比
34,281	19,035	129,550				581,682	1.6
305,805	657,775	436,539				2,946,375	8.0
223,435	572,752	355,694				2,693,248	7.3
98,501	209,039	138,042				1,123,930	3.0
		238,511				423,134	1.1
1,083	11,743	21,109				51,152	0.1
1,269	5,405	2,160				19,135	0.1
	25	10				757	0.0
124,370	66,871	721,378				1,138,545	3.1
5,835	7,749	26,980		3		183,185	0.5
521,928	16,636	731,040				4,625,763	12.5
62,175	15,696	253,102				548,672	1.5
616,754	38,850	1,414,896				2,275,972	6.1
11,677	112	84				12,920	0.0
23,638						69,460	0.2
6,164	142,750	83,889				292,056	0.8
1,514,887	50,577	131,942				4,629,681	12.5
		78,526				6,240,049	16.8
		4,440				47,440	0.1
130,637		5				241,565	0.7
				4,023,959		4,139,480	11.2
230,000						236,100	0.6
71		19,753				568,098	1.5
140	1,301	32				1,776	0.0
671,281					3	3,974,444	10.7
4,583,931	1,816,316	4,787,682		4,023,962	3	37,064,619	100.0
12.4	4.9	12.9		10.9	0.0	100.0	

給与費決算調(一般会計)

(単位:円)

款	項	H29職員数		人件費内訳			
		特別	一般	節	H29支出済額	H28支出済額	比較
1 議会費	1 議会費		7	01 報酬	119,764,141	119,760,000	4,141
				02 給料	26,694,684	24,999,588	1,695,096
				03 職員手当等	64,855,355	60,585,879	4,269,476
				04 共済費	56,163,406	56,955,764	△ 792,358
				計	267,477,586	262,301,231	5,176,355
2 総務費		2	再14 175	01 報酬	98,045,571	91,523,935	6,521,636
				02 給料	706,947,237	722,219,772	△ 15,272,535
				03 職員手当等	938,339,041	991,744,453	△ 53,405,412
				04 共済費	348,437,143	316,700,787	31,736,356
				計	2,091,768,992	2,122,188,947	△ 30,419,955
	1 総務管理費	2	再8 109	01 報酬	66,746,046	71,331,393	△ 4,585,347
				02 給料	457,499,622	458,621,918	△ 1,122,296
				03 職員手当等	740,572,406	804,889,760	△ 64,317,354
				04 共済費	269,067,510	237,550,992	31,516,518
	計	1,533,885,584	1,572,394,063	△ 38,508,479			
	2 徴税費		再2 38	01 報酬	2,061,292	2,072,433	△ 11,141
				02 給料	136,000,000	145,246,162	△ 9,246,162
				03 職員手当等	100,559,531	98,990,277	1,569,254
				04 共済費	44,612,032	43,514,344	1,097,688
	計	283,232,855	289,823,216	△ 6,590,361			
	3 戸籍住民 基本台帳費		再4 20	01 報酬	20,931,499	10,818,149	10,113,350
				02 給料	80,721,455	86,599,692	△ 5,878,237
				03 職員手当等	50,867,111	52,740,369	△ 1,873,258
				04 共済費	24,626,954	26,028,690	△ 1,401,736
	計	177,147,019	176,186,900	960,119			
	4 選挙費		3	01 報酬	4,225,600	2,459,900	1,765,700
				02 給料	10,689,600	10,544,400	145,200
				03 職員手当等	30,613,680	20,133,897	10,479,783
				04 共済費	3,471,764	3,280,504	191,260
	計	49,000,644	36,418,701	12,581,943			
	5 統計調査費		2	01 報酬	1,729,135	2,490,060	△ 760,925
				02 給料	8,173,200	7,341,600	831,600
				03 職員手当等	4,601,772	4,118,218	483,554
				04 共済費	2,331,693	2,193,028	138,665
	計	16,835,800	16,142,906	692,894			
6 監査委員費		3	01 報酬	2,351,999	2,352,000	△ 1	
			02 給料	13,863,360	13,866,000	△ 2,640	
			03 職員手当等	11,124,541	10,871,932	252,609	
			04 共済費	4,327,190	4,133,229	193,961	
計	31,667,090	31,223,161	443,929				
3 民生費		再11 158	01 報酬	136,051,311	147,073,369	△ 11,022,058	
			02 給料	574,145,092	578,544,271	△ 4,399,179	
			03 職員手当等	377,811,863	354,100,601	23,711,262	
			04 共済費	197,856,703	194,099,952	3,756,751	
			計	1,285,864,969	1,273,818,193	12,046,776	
	1 社会福祉費		再4 38	01 報酬	2,751,092	2,664,473	86,619
				02 給料	153,157,955	159,929,692	△ 6,771,737
				03 職員手当等	107,927,946	104,757,442	3,170,504
				04 共済費	47,149,969	47,850,634	△ 700,665
	計	310,986,962	315,202,241	△ 4,215,279			
	2 児童福祉費		再7 110	01 報酬	131,913,376	142,772,713	△ 10,859,337
				02 給料	386,856,753	382,813,347	4,043,406
03 職員手当等				241,083,917	224,313,312	16,770,605	
04 共済費				139,156,784	135,004,757	4,152,027	
計	899,010,830	884,904,129	14,106,701				
3 生活保護費		10	01 報酬	1,386,843	1,636,183	△ 249,340	
			02 給料	34,130,384	35,801,232	△ 1,670,848	
			03 職員手当等	28,800,000	25,029,847	3,770,153	
			04 共済費	11,549,950	11,244,561	305,389	
計	75,867,177	73,711,823	2,155,354				
4 衛生費		再1 38	01 報酬	15,572,873	15,853,519	△ 280,646	
			02 給料	140,032,323	146,005,774	△ 5,973,451	
			03 職員手当等	91,058,726	89,390,323	1,668,403	
			04 共済費	45,038,107	45,815,763	△ 777,656	
			計	291,702,029	297,065,379	△ 5,363,350	
	1 保健衛生費		再1 32	01 報酬	8,375,482	8,723,481	△ 347,999
				02 給料	119,093,305	124,386,674	△ 5,293,369
				03 職員手当等	77,354,443	76,464,063	890,380
				04 共済費	37,960,713	38,653,318	△ 692,605
				計	242,783,943	248,227,536	△ 5,443,593
2 清掃費		6	01 報酬	7,197,391	7,130,038	67,353	
			02 給料	20,939,018	21,619,100	△ 680,082	
			03 職員手当等	13,704,283	12,926,260	778,023	
			04 共済費	7,077,394	7,162,445	△ 85,051	
			計	48,918,086	48,837,843	80,243	

再:再任用職員

款	項	H29 職員数		人件費内訳				
		特別	一般	節	H29支出済額	H28支出済額	比較	
5 農林水産業費	1 農業費		再1 8	01 報酬	18,290,014	15,728,000	2,562,014	
				02 給料	36,982,871	38,324,688	△ 1,341,817	
				03 職員手当等	27,480,214	27,139,311	340,903	
				04 共済費	11,590,617	11,279,162	311,455	
				計	94,343,716	92,471,161	1,872,555	
6 商工費	1 商工費		再2 14	01 報酬	11,091,362	9,946,344	1,145,018	
				02 給料	61,454,256	61,617,384	△ 163,128	
				03 職員手当等	41,821,942	39,011,741	2,810,201	
				04 共済費	19,262,448	18,508,344	754,104	
				計	133,630,008	129,083,813	4,546,195	
7 土木費			再12 70	01 報酬	34,280,855	32,333,809	1,947,046	
				02 給料	305,804,916	306,069,433	△ 264,517	
				03 職員手当等	223,434,796	213,792,420	9,642,376	
				04 共済費	98,500,971	99,380,936	△ 879,965	
				計	662,021,538	651,576,598	10,444,940	
	1 土木管理費			再3 14	01 報酬	7,693,601	7,744,882	△ 51,281
					02 給料	66,261,792	71,983,992	△ 5,722,200
					03 職員手当等	44,166,011	44,465,073	△ 299,062
					04 共済費	20,219,648	22,103,347	△ 1,883,699
	計	138,341,052	146,297,294	△ 7,956,242				
	2 道路 橋りょう費			再2 9	01 報酬	6,649,956	6,206,628	443,328
					02 給料	33,425,676	34,429,968	△ 1,004,292
					03 職員手当等	24,690,994	25,358,901	△ 667,907
					04 共済費	10,630,757	10,924,373	△ 293,616
	計	75,397,383	76,919,870	△ 1,522,487				
	3 都市計画費			再7 45	01 報酬	19,937,298	18,382,299	1,554,999
					02 給料	197,619,048	191,011,873	6,607,175
					03 職員手当等	148,385,317	138,016,610	10,368,707
					04 共済費	64,843,399	63,615,785	1,227,614
	計	430,785,062	411,026,567	19,758,495				
4 住宅費			2	02 給料	8,498,400	8,643,600	△ 145,200	
				03 職員手当等	6,192,474	5,951,836	240,638	
				04 共済費	2,807,167	2,737,431	69,736	
				計	17,498,041	17,332,867	165,174	
8 消防費	1 消防費		再10 160	01 報酬	19,035,382	19,155,148	△ 119,766	
				02 給料	657,775,352	659,093,148	△ 1,317,796	
				03 職員手当等	572,751,610	581,507,156	△ 8,755,546	
				04 共済費	209,038,623	202,029,754	7,008,869	
				計	1,458,600,967	1,461,785,206	△ 3,184,239	
9 教育費		1	再12 104	01 報酬	129,550,154	121,094,629	8,455,525	
				02 給料	436,538,405	443,390,654	△ 6,852,249	
				03 職員手当等	355,693,593	361,032,395	△ 5,338,802	
				04 共済費	138,041,595	135,873,486	2,168,109	
				計	1,059,823,747	1,061,391,164	△ 1,567,417	
	1 教育総務費		1	30	01 報酬	26,504,227	23,206,500	3,297,727
					02 給料	117,460,752	122,857,188	△ 5,396,436
					03 職員手当等	148,149,163	165,270,132	△ 17,120,969
					04 共済費	38,655,294	38,121,736	533,558
	計	330,769,436	349,455,556	△ 18,686,120				
	2 小学校費			再2 7	01 報酬	13,287,000	13,287,000	0
					02 給料	30,955,344	29,060,856	1,894,488
					03 職員手当等	17,824,936	16,164,291	1,660,645
					04 共済費	8,636,830	8,385,183	251,647
	計	70,704,110	66,897,330	3,806,780				
	3 中学校費			再2 4	01 報酬	7,817,641	6,154,000	1,663,641
					02 給料	17,210,400	20,960,400	△ 3,750,000
					03 職員手当等	8,970,316	10,275,672	△ 1,305,356
					04 共済費	4,634,350	5,260,712	△ 626,362
	計	38,632,707	42,650,784	△ 4,018,077				
	4 幼稚園費			5	01 報酬	2,299,308	2,844,498	△ 545,190
					02 給料	19,857,600	17,869,200	1,988,400
					03 職員手当等	11,662,816	9,564,491	2,098,325
					04 共済費	6,510,304	5,596,665	913,639
計	40,330,028	35,874,854	4,455,174					
5 社会教育費			再5 36	01 報酬	74,767,151	72,353,264	2,413,887	
				02 給料	155,991,552	159,856,688	△ 3,865,136	
				03 職員手当等	110,443,526	105,772,329	4,671,197	
				04 共済費	51,248,685	52,102,909	△ 854,224	
計	392,450,914	390,085,190	2,365,724					
6 保健体育費			再3 22	01 報酬	4,874,827	3,249,367	1,625,460	
				02 給料	95,062,757	92,786,322	2,276,435	
				03 職員手当等	58,642,836	53,985,480	4,657,356	
				04 共済費	28,356,132	26,406,281	1,949,851	
計	186,936,552	176,427,450	10,509,102					
一般会計合計		3	再63 734	01 報酬	581,681,663	572,468,753	9,212,910	
				02 給料	2,946,375,136	2,980,264,712	△ 33,889,576	
				03 職員手当等	2,693,247,140	2,718,304,279	△ 25,057,139	
				04 共済費	1,123,929,613	1,080,643,948	43,285,665	
				計	7,345,233,552	7,351,681,692	△ 6,448,140	

再:再任用職員

給与費決算調(特別会計)

(単位:円)

特別会計	H29 職員数		人件費内訳			
	特別	一般	節	H29支出済額	H28支出済額	比較
取手駅西口都市整備事業 特別会計		13	01 報酬		57,100	△ 57,100
			02 給料	55,173,599	56,751,036	△ 1,577,437
			03 職員手当等	52,744,503	52,454,495	290,008
			04 共済費	18,047,945	17,993,151	54,794
			計	125,966,047	127,255,782	△ 1,289,735
国民健康保険事業 特別会計		19	01 報酬	5,847,969	7,813,461	△ 1,965,492
			02 給料	72,411,919	71,756,454	655,465
			03 職員手当等	62,227,773	62,987,450	△ 759,677
			04 共済費	23,088,463	23,646,467	△ 558,004
			計	163,576,124	166,203,832	△ 2,627,708
後期高齢者医療 特別会計		5	02 給料	17,200,800	16,633,830	566,970
			03 職員手当等	18,191,410	15,191,594	2,999,816
			04 共済費	6,270,691	5,152,045	1,118,646
			計	41,662,901	36,977,469	4,685,432
介護保険特別会計		12	01 報酬	25,112,445	24,510,852	601,593
			02 給料	38,643,600	43,851,600	△ 5,208,000
			03 職員手当等	36,927,652	42,274,156	△ 5,346,504
			04 共済費	15,505,779	17,338,827	△ 1,833,048
			計	116,189,476	127,975,435	△ 11,785,959
競輪事業特別会計			03 職員手当等	2,003,386	2,033,030	△ 29,644
			04 共済費	409,479	396,125	13,354
			計	2,412,865	2,429,155	△ 16,290
取手地方公平委員会 特別会計			01 報酬	215,400	309,600	△ 94,200
			計	215,400	309,600	△ 94,200
特別会計合計		49	01 報酬	31,175,814	32,691,013	△ 1,515,199
			02 給料	183,429,918	188,992,920	△ 5,563,002
			03 職員手当等	172,094,724	174,940,725	△ 2,846,001
			04 共済費	63,322,357	64,526,615	△ 1,204,258
			計	450,022,813	461,151,273	△ 11,128,460

(全会計合計)

(単位:円)

全会計合計	H29 職員数		人件費内訳			
	特別	一般	節	H29支出済額	H28支出済額	比較
全会計合計	3	再63 783	01 報酬	612,857,477	605,159,766	7,697,711
			02 給料	3,129,805,054	3,169,257,632	△ 39,452,578
			03 職員手当等	2,865,341,864	2,893,245,004	△ 27,903,140
			04 共済費	1,187,251,970	1,145,170,563	42,081,407
			計	7,795,256,365	7,812,832,965	△ 17,576,600

再:再任用職員

繰越額の状況(一般会計)

(単位：千円)

款	項	事業名	金額	翌年度繰越額	左の財源内訳				備考	
					既収入 特定財源	未収入 国県支出金	特定財源 地方債	財源 その他		一般財源
3 民生費	1 社会福祉費	ふれあいの郷エレベーター設置事業	38,090	26,390	4,946		21,200		244	繰越明許費
7 土木費	2 道路橋りょう費	西二丁目(市道2551号線)業	17,010	11,660			10,500		1,160	同上
		井野三丁目(市道4305号線)業	4,800	4,800			4,600		200	同上
		市之代(市道1032号線他)業	3,851	3,851			3,400		451	同上
		井野台四丁目(市道3276号線他)業	4,583	4,009			3,600		409	同上
		山王上曾根(市道0128号線)業	24,918	24,918			23,600		1,318	同上
		下高井田向(市道0104号線)業	39,940	39,940		21,951	17,100		889	同上
		山王(市道4262号線他)業	30,122	30,122		14,371	15,000		751	同上
	3 都市計画費	地籍調査事業	16,258	16,258		10,125			6,133	同上
		都市計画道路3・4・7号(台宿工区)整備事業	10,077	10,077		5,500	4,300		277	同上
		藤代駅北口駅前広場施設整備事業	7,607	7,607			7,200		407	同上
藤代地区雨水排水整備事業		7,541	7,541			5,700		1,841	同上	
藤代横町雨水排水整備事業		47,016	47,016			44,700		2,316	同上	
8 消防費	1 消防費	消防団車庫改築事業	6,480							同上
小計			258,293	234,189	4,946	51,947	160,900		16,396	

3 民生費	2 児童福祉費	旧取手一中校舎等解体事業	75,030	75,030			71,200		3,830	継続費 通次繰越
7 土木費	3 都市計画費	藤代駅北口駅前広場施設整備事業	95,940	95,940			91,100		4,840	同上
小計			170,970	170,970			162,300		8,670	

合計			429,263	405,159	4,946	51,947	323,200	0	25,066	
----	--	--	---------	---------	-------	--------	---------	---	--------	--

平成 29 年度 一般会計

(歳入)

区 分	当初予算額	第1号補正	第2号補正	第3号補正	第4号補正
1 市 税	14,153,281				
2 地 方 譲 与 税	303,000				
3 利 子 割 交 付 金	14,000				
4 配 当 割 交 付 金	76,000				
5 株式等譲渡所得割交付金	42,000				
6 地 方 消 費 税 交 付 金	1,547,000				
7 ゴルフ場利用税交付金	54,000				
8 自 動 車 取 得 税 交 付 金	41,000				
9 地 方 特 例 交 付 金	56,000			5,943	
10 地 方 交 付 税	5,616,000			555,668	
11 交通安全対策特別交付金	14,000				
12 分 担 金 及 び 負 担 金	219,883				
13 使 用 料 及 び 手 数 料	953,427				
14 国 庫 支 出 金	4,502,090	9,970		88,794	46,800
15 県 支 出 金	2,159,435	3,237		△ 16,241	
16 財 産 収 入	39,522				
17 寄 附 金	100,182				
18 繰 入 金	1,134,952	31,815	8,979	△ 482,903	
19 繰 越 金	500,000			371,132	
20 諸 収 入	835,528	9,372		11,401	
21 市 債	3,258,700	312,500		△ 239,500	
歳入合計	35,620,000	366,894	8,979	294,294	46,800

(歳出)

区 分	当初予算額	第1号補正	第2号補正	第3号補正	第4号補正
1 議 会 費	286,032			4,900	
2 総 務 費	4,918,747	1,206	1,276	344,385	46,800
3 民 生 費	13,901,785	171,350		3,783	
4 衛 生 費	1,559,422	6,165		△ 24,355	
5 農 林 水 産 業 費	209,046			1,000	
6 商 工 費	420,689			920	
7 土 木 費	4,728,398	163,174		△ 5,601	
8 消 防 費	1,811,600	12,500		△ 3,000	
9 教 育 費	3,701,276	12,499	7,703	△ 27,738	
10 災 害 復 旧 費	5				
11 公 債 費	4,032,995				
12 諸 支 出 金	5				
13 予 備 費	50,000				
歳出合計	35,620,000	366,894	8,979	294,294	46,800

予 算 内 訳

(単位：千円)

第5号補正	第6号補正	第7号補正	第8号補正	前年度繰越	合 計
					14,153,281
					303,000
					14,000
					76,000
					42,000
					1,547,000
					54,000
					41,000
					61,943
					6,171,668
					14,000
			△ 1,100		218,783
			△ 16,862		936,565
	124,854		△ 143,700	760,846	5,389,654
	57,685		△ 9,619	16,500	2,210,997
	1,808	24,210			65,540
			1,000		101,182
16,274	227,001	13,574	△ 32,106		917,586
				108,754	979,886
	1,304		10,287	43,660	911,552
	19,400		△ 225,200	1,330,500	4,456,400
16,274	432,052	37,784	△ 417,300	2,260,260	38,666,037

(単位：千円)

第5号補正	第6号補正	第7号補正	第8号補正	前年度繰越 予備費充用	合 計
		874	△ 1,849		289,957
16,274	24,114	710	△ 80,704	60,971	5,333,779
	314,463	△ 3,450	74,425	361,887	14,824,243
		△ 1,500	△ 4,635		1,535,097
	26,692	500	4,287	164	241,689
		2,200	△ 11,264		412,545
	31,338	6,900	△ 351,453	401,822	4,974,578
	1,725	4,900	△ 6,746	11,882	1,832,861
	33,720	26,650	△ 39,361	1,445,483	5,160,232
					5
					4,032,995
					5
				△ 21,949	28,051
16,274	432,052	37,784	△ 417,300	2,260,260	38,666,037

合併特例債充当事業一覧

(単位:千円)

事業	事業実施年度	平成17～28年度		平成29年度		合計	
		事業費	充当額	事業費	充当額	事業費	充当額
新庁舎非常用電源整備事業	17	88,200	83,800			88,200	83,800
議会棟耐震補強事業	23	27,185	17,600			27,185	17,600
本庁舎耐震補強事業	25～26	521,862	451,000			521,862	451,000
庁舎整備事業	24	73,559	69,800			73,559	69,800
藤代庁舎エレベーター改修事業	29			19,440	18,400	19,440	18,400
地域イントラネット整備事業	17	321,865	305,700			321,865	305,700
防災行政無線整備事業	17～19・23	428,373	406,800			428,373	406,800
全国瞬時警報システム整備事業	20	7,770	7,300			7,770	7,300
つつじ園増築事業	18～19	252,305	199,900			252,305	199,900
ウェルネスプラザ備品整備事業	27	51,026	48,400			51,026	48,400
ウェルネスプラザ駐車場整備事業	27	14,958	14,200			14,958	14,200
こども発達センター整備事業	24	118,120	112,200			118,120	112,200
たちばな保育園施設整備費補助金	24	136,942	43,300			136,942	43,300
井野保育園施設整備費補助金	25	138,435	43,700			138,435	43,700
稲保育園施設整備費補助金	27	151,902	48,100			151,902	48,100
みどりが丘幼稚園施設整備費補助金	27～28	331,080	91,300			331,080	91,300
保育所整備事業(久賀・永山)	18～20	939,149	892,000			939,149	892,000
井野なないろ保育所・子育て支援センター整備事業	28～29	17,766	16,800	85,372	81,100	103,138	97,900
山王西部集落地域整備統合補助事業	17～22	476,187	109,600			476,187	109,600
北浦川谷中第5号橋架替負担金	27～29	45,500	43,200	34,800	33,000	80,300	76,200
都市計画道路3・3・1号線維持事業	17～26	795,664	530,400			795,664	530,400
都市計画道路3・4・7号線維持事業	18～19	53,813	51,000			53,813	51,000
桜が丘0138号線維持事業	17	31,290	29,700			31,290	29,700
西一・二丁目2548号線他維持事業	27～29	67,833	64,300	46,440	44,100	114,273	108,400
吉田地区市道改良事業	17～18	72,986	69,300			72,986	69,300
清水市道改良事業	17～21・26～28	228,671	216,900			228,671	216,900
桑原市道改良事業	17～18	150,897	143,400			150,897	143,400
櫛木市道改良事業	17	4,725	4,400			4,725	4,400
駒場三丁目市道改良事業	18	44,314	42,000			44,314	42,000
双葉市道改良事業	18～20・22～24 26～29	179,966	122,100	34,772	15,600	214,738	137,700
小文間中谷津市道改良事業	18	7,203	6,800			7,203	6,800
駒場四丁目市道改良事業	19～20	32,622	30,900			32,622	30,900
稲後田市道改良事業	20～21・24～25	295,667	280,800			295,667	280,800
農協前踏切市道改良事業	20	87,039	82,600			87,039	82,600
箕輪前市道改良事業	21・26～28	173,016	162,300			173,016	162,300
東六丁目市道改良事業	21～23	33,191	29,800			33,191	29,800
野々井陣屋原市道改良事業	22～24・26	54,537	51,600			54,537	51,600
小文間柳田市道改良事業	22・24～25	38,946	36,800			38,946	36,800

井野台二丁目市道改良事業	22～25	106,041	88,000			106,041	88,000
--------------	-------	---------	--------	--	--	---------	--------

(単位:千円)

事業	事業実施年度	平成17～28年度		平成29年度		合計	
		事業費	充当額	事業費	充当額	事業費	充当額
野々井向尻市道改良事業	23～24	52,995	50,300			52,995	50,300
寺田後山市道改良事業	23～25	20,602	9,000			20,602	9,000
新川市道改良事業	25～27	66,557	61,200			66,557	61,200
下高井田向市道改良事業	25～26	57,238	54,300			57,238	54,300
稲向原2494号線通学路整備事業	25～28	153,334	90,800			153,334	90,800
下高井田向通学路整備事業	26～29	44,341	24,400	4,058	1,800	48,399	26,200
井野下沼通学路整備事業	27～28	26,870	11,400			26,870	11,400
稲向原2759号線通学路整備事業	27～28	47,985	20,300			47,985	20,300
山王上曾根市道改良事業	28～29	4,190	3,900	11,270	10,700	15,460	14,600
井野三丁目市道改良事業	29			10,066	9,500	10,066	9,500
井野前土井通学路整備事業	28～29	4,374	1,800	18,630	7,900	23,004	9,700
下高井官上木通学路整備事業	28～29	3,335	1,700	27,727	16,500	31,062	18,200
山王通学路整備事業	28～29	7,355	3,100	25,422	9,100	32,777	12,200
米ノ井入口通学路整備事業	28	12,928	9,100			12,928	9,100
本郷四丁目通学路整備事業	28	4,396	2,100			4,396	2,100
コミュニティバス整備事業	18	148,045	119,400			148,045	119,400
分庁舎整備事業	26	48,136	45,700			48,136	45,700
野々井市道改良事業	21～22	15,719	14,900			15,719	14,900
3・4・3号線(井野工区)整備事業	18～27	1,281,649	927,900			1,281,649	927,900
3・4・7号線(台宿工区)整備事業	25～29	18,363	15,500	9,057	8,500	27,420	24,000
3・5・23号北敷・沼附線整備事業	28～29	2,830	2,600	12,993	12,300	15,823	14,900
藤代駅北口駅前広場施設整備事業	29			84,897	80,600	84,897	80,600
八重洲雨水排水整備事業	17	13,335	12,600			13,335	12,600
駒場排水路整備事業	17～18	92,610	87,900			92,610	87,900
稲雨水幹線整備事業	18～21・24～27	284,371	269,700			284,371	269,700
井野雨水幹線整備事業	18～19	130,620	124,000			130,620	124,000
永山排水路整備事業	19	75,285	71,500			75,285	71,500
井野1号雨水排水整備事業	20	8,978	8,500			8,978	8,500
本町雨水排水整備事業	21～22	94,444	89,600			94,444	89,600
青柳地区雨水排水整備事業	22・25～26	78,143	50,300			78,143	50,300
井野台三丁目雨水排水整備事業	22	94,248	89,500			94,248	89,500
藤代1号雨水排水整備事業	23～25	97,916	79,000			97,916	79,000
白山六丁目雨水排水整備事業	24	4,694	4,400			4,694	4,400
野々井地区雨水排水整備事業	26～29	112,709	106,900	28,457	27,000	141,166	133,900
新取手三丁目雨水排水整備事業	26～27	22,254	21,100			22,254	21,100
野々井大門地区雨水排水整備事業	26・28～29	37,730	35,800	8,334	7,900	46,064	43,700
藤代横町雨水排水整備事業	28～29	12,020	11,400	20,912	19,800	32,932	31,200

藤代3号公園整備事業	21	11,372	10,800			11,372	10,800
下高井近隣公園整備事業	21～25	1,136,000	296,100			1,136,000	296,100

(単位:千円)

事業	事業実施年度	平成17～28年度		平成29年度		合計	
		事業費	充当額	事業費	充当額	事業費	充当額
藤代駅自由通路整備事業	18～20	445,699	183,900			445,699	183,900
戸頭消防署耐震補強大規模改修事業	26～27	41,546	35,200			41,546	35,200
吉田消防署耐震補強大規模改修事業	26	24,559	20,400			24,559	20,400
櫛木消防署大規模改修事業	29			4,050	3,800	4,050	3,800
小学校パソコン室エアコン整備事業	18	15,304	14,500			15,304	14,500
小学校空調設備整備事業	26～27	489,567	465,000			489,567	465,000
寺原小大規模改造事業	20・24	410,288	193,200			410,288	193,200
永山小改築事業	22～23・25	1,078,837	509,600			1,078,837	509,600
永山小コミュニティスペース整備事業	23	74,239	65,800			74,239	65,800
戸頭東小大規模改造事業	24・26	314,454	213,100			314,454	213,100
吉田小学校舎増築大規模改造事業	25～26	650,228	461,800			650,228	461,800
藤代小大規模改造事業	26	70,740	49,300			70,740	49,300
稲小大規模改造事業	26～27	467,968	354,200			467,968	354,200
高井小大規模改造事業	26・28	327,672	217,200			327,672	217,200
山王小大規模改造事業	28～29	8,392	7,900	332,046	248,500	340,438	256,400
六郷小大規模改造事業	28～29	25,290	23,700	274,752	149,600	300,042	173,300
久賀小大規模改造事業	28～29	25,412	24,100	580,176	417,700	605,588	441,800
永山小給食室整備事業	23	19,320	10,900			19,320	10,900
取手二中校舎大規模改造事業	18	568,575	347,700			568,575	347,700
取手東中大規模改造事業	22～23	620,425	228,200			620,425	228,200
戸頭中校舎大規模改造事業	24・29	10,395	7,900	14,321	13,600	24,716	21,500
藤代中体育館耐震補強事業	26	7,549	7,100			7,549	7,100
中学校空調設備整備事業	27～28	274,623	260,800			274,623	260,800
中学校武道場非構造部材耐震補強事業	29			3,479	3,300	3,479	3,300
児童クラブ施設整備事業	19・23・26	317,662	293,500			317,662	293,500
藤代公民館耐震補強大規模改造事業	27～28	438,696	414,900			438,696	414,900
取手図書館エレベーター改修事業	28	11,664	11,000			11,664	11,000
一般会計合計		17,667,680	12,307,200	1,691,471	1,240,300	19,359,151	13,547,500

取手駅西口歩行者デッキ整備事業	23～25	576,021	346,900			576,021	346,900
取手駅西口自転車駐車場整備事業	24～25	716,443	437,700			716,443	437,700
取手駅自由通路整備事業	19～20	51,970	25,600			51,970	25,600
ウェルネスプラザ整備事業	24～27	2,188,323	1,405,900			2,188,323	1,405,900
西口特別会計合計		3,532,757	2,216,100			3,532,757	2,216,100

地方債借入先別及び利率別現在高

(一般会計)

(単位:千円)

借入先	2.0%以下	2.5%以下	3.0%以下	3.5%以下	4.0%以下	4.5%以下	合計	構成比
政府資金	9,647,638	94,826				20,196	9,762,660	23.7%
財政融資資金	7,453,925	94,826				20,196	7,568,947	18.4%
簡保資金	2,153,167						2,153,167	5.2%
郵貯資金	40,546						40,546	0.1%
地方公共団体金融機構	19,385,875	22,280					19,408,155	47.2%
市中銀行等	9,764,695	537,300					10,301,995	25.1%
市場公募債								0.0%
共済組合等	873,310						873,310	2.1%
茨城県	760,050						760,050	1.9%
合計	40,431,568	654,406				20,196	41,106,170	100.0%
構成比	98.4%	1.6%				0.0%	100.0%	

都市計画税充当事業一覧

都市計画税決算額 916,914千円

(単位:千円)

充当先事業	事業費	国県 支出金	市債	その他	一般財源	
						うち都市計画税 充当額
下水道組合負担金	1,660,000				1,660,000	563,914
取手駅西口都市整備事業 特別会計繰出金	113,715				113,715	113,000
市債償還金(都市計画事業分)	748,785				748,785	240,000
計	2,522,500				2,522,500	916,914

都市計画税は、都市計画法による都市計画区域のうち、市街化区域に所在する土地及び家屋に課される税金で、都市計画法に基づいて行う都市計画事業(街路、公園、下水道等の整備)、土地区画整理事業に要する費用の一部に充当しています。

款別性質別一覧表（普通会計）

平成29年度

区 分	1議会費	2総務費	3民生費	4衛生費	5農林水産業費	6商工費
1人 件 費	263,864	2,107,330	1,308,638	291,122	92,490	133,631
うち職員給	50,062	1,168,542	969,154	231,091	62,615	103,277
2物 件 費	15,182	1,084,551	622,902	813,109	9,724	18,441
3維 持 補 修 費		4,881	5,508	104		413
4扶 助 費			8,425,247	8,133		
5補 助 費 等	3,323	576,336	282,433	930,673	116,697	206,784
6普 通 建 設 事 業 費		153,117	278,220	7,734	15,728	29,298
(1) 補 助 事 業 費		1,597	4,840	7,734		24,742
(2) 単 独 事 業 費		151,520	273,380		3,532	4,556
(3) 県 営 事 業 負 担 金					12,196	
7災 害 復 旧 事 業 費						
(1) 補 助 事 業 費						
(2) 単 独 事 業 費						
8公 債 費						
9積 立 金		528,242	6	25		
10投 資 及 び 出 資 金						6,100
11貸 付 金						43,000
12繰 出 金			3,248,542			
歳 出 合 計	282,369	4,454,457	14,171,496	2,050,900	234,639	437,667

平成28年度

区 分	1議会費	2総務費	3民生費	4衛生費	5農林水産業費	6商工費
1人 件 費	257,649	2,160,747	1,299,472	296,493	90,076	129,083
うち職員給	44,767	1,155,163	952,305	235,396	63,076	100,629
2物 件 費	8,161	1,038,139	630,256	804,035	9,595	12,838
3維 持 補 修 費		3,476	5,572	217	125	859
4扶 助 費			8,032,401	9,494		
5補 助 費 等	3,300	612,498	233,017	919,775	114,227	238,117
6普 通 建 設 事 業 費		320,358	189,178	21,447	18,288	37,257
(1) 補 助 事 業 費		32,043	67,746	12,717		
(2) 単 独 事 業 費		288,315	121,432	8,730	8,425	37,257
(3) 県 営 事 業 負 担 金					9,863	
7災 害 復 旧 事 業 費						
(1) 補 助 事 業 費						
(2) 単 独 事 業 費						
8公 債 費						
9積 立 金		877,809	9	20		
10投 資 及 び 出 資 金						10,600
11貸 付 金						44,000
12繰 出 金			3,181,865			
歳 出 合 計	269,110	5,013,027	13,571,770	2,051,481	232,311	472,754

(単位：千円，%)

7土木費	8消防費	9教育費	10災害復旧費	11公債費	12諸支出金	合 計	構成比
496,426	1,384,984	986,354				7,064,839	18.8
388,847	1,144,449	673,847				4,791,884	12.7
580,333	92,391	1,739,224			3	4,975,860	13.2
39,700	3,423	28,896				82,925	0.2
		502,028				8,935,408	23.8
1,667,207	63,504	135,784				3,982,741	10.6
1,930,104	199,991	1,512,168				4,126,360	11.0
842,050	60,574	970,715				1,912,252	5.1
1,053,254	139,417	541,453				2,167,112	5.8
34,800						46,996	0.1
				4,347,008		4,347,008	11.6
72		19,753				548,098	1.5
230,000						236,100	0.6
		4,440				47,440	0.1
4						3,248,546	8.6
4,943,846	1,744,293	4,928,647		4,347,011		37,595,325	100.0

(単位：千円，%)

7土木費	8消防費	9教育費	10災害復旧費	11公債費	12諸支出金	合 計	構成比
518,297	1,357,527	988,279				7,097,623	18.8
407,005	1,123,881	663,839				4,746,061	12.6
539,918	86,220	1,609,912			8	4,739,082	12.5
66,665	3,970	30,266				111,150	0.3
		512,210				8,554,105	22.6
210,309	49,230	128,180				2,508,653	6.6
1,730,689	277,835	1,960,668				4,555,720	12.1
821,699	101,200	565,744				1,601,149	4.3
883,490	176,635	1,394,924				2,919,208	7.7
25,500						35,363	0.1
			1,911			1,911	0.0
			1,911			1,911	0.0
				4,142,976		4,142,976	11.0
73		4,394				882,305	2.3
						10,600	0.1
299,000		3,240				346,240	0.9
1,660,004						4,841,869	12.8
5,024,955	1,774,782	5,237,149	1,911	4,142,984		37,792,234	100.0

年度別歳出性質別の状況（普通会計）

（単位：千円 %）

（単位：円）

区 分	平成29年度		平成28年度		人 口 一 人 当 たり	
	金 額	構成比	金 額	構成比	平成29年度	平成28年度
1 経常的経費	29,388,781	78.2	27,153,589	71.8	271,995	250,457
(1)義務的経費	20,347,255	54.2	19,794,704	52.4	188,315	182,581
ア. 人件費	7,064,839	18.8	7,097,623	18.8	65,385	65,466
イ. 扶助費	8,935,408	23.8	8,554,105	22.6	82,698	78,901
ウ. 公債費	4,347,008	11.6	4,142,976	11.0	40,232	38,214
(2)物件費	4,975,860	13.2	4,739,082	12.5	46,052	43,712
(3)維持補修費	82,925	0.2	111,150	0.3	767	1,025
(4)補助費等	3,982,741	10.6	2,508,653	6.6	36,861	23,139
2 繰出金	3,248,546	8.6	4,841,869	12.8	30,065	44,660
3 積立金	548,098	1.5	882,305	2.3	5,073	8,138
4 投資及び出資金・貸付金	283,540	0.7	356,840	1.0	2,624	3,291
5 投資的経費	4,126,360	11.0	4,557,631	12.1	38,190	42,039
(1)普通建設事業費	4,126,360	11.0	4,555,720	12.1	38,190	42,021
ア. 補助事業費	1,912,252	5.1	1,601,149	4.3	17,698	14,769
イ. 単独事業費	2,167,112	5.8	2,919,208	7.7	20,057	26,926
ウ. 県営事業負担金	46,996	0.1	35,363	0.1	435	326
エ. 同級他団体施行 事業負担金	0	0.0	0	0.0	0	0
オ. 受託事業費	0	0.0	0	0.0	0	0
(2)災害復旧事業費	0	0.0	1,911	0.0	0	18
歳出合計	37,595,325	100.0	37,792,234	100.0	347,947	348,585

※平成30年1月1日の人口 108,049人

※平成29年1月1日の人口 108,416人

目的別歳出(充当一般財源等)の決算額の推移(普通会計)

(単位:千円)

年度	平成20年度	平成21年度	平成22年度	平成23年度	平成24年度
議会費	274,722 1.1	269,041 1.1	257,325 1.0	348,982 1.4	301,913 1.2
総務費	4,404,855 17.2	4,589,829 18.3	4,392,114 17.6	4,105,383 16.7	4,270,473 17.0
民生費	5,360,485 20.9	5,342,667 21.3	5,525,361 22.2	5,492,236 22.3	5,572,961 22.1
衛生費	2,187,199 8.5	2,178,242 8.7	2,293,968 9.2	2,141,194 8.7	2,580,899 10.3
労働費	57,782 0.2	94,880 0.4	54,783 0.2	54,602 0.2	48,874 0.2
農林水産業費	341,287 1.3	314,896 1.3	317,912 1.3	249,314 1.0	223,342 0.9
商工費	256,863 1.0	229,716 0.9	232,836 0.9	346,357 1.4	293,546 1.2
土木費	3,739,740 14.6	3,315,878 13.3	3,500,720 14.0	3,378,623 13.7	3,357,884 13.3
消防費	1,730,000 6.7	1,726,409 6.9	1,556,737 6.3	1,515,827 6.2	1,494,398 5.9
教育費	3,114,079 12.2	2,754,469 11.0	2,827,323 11.3	2,784,765 11.3	2,735,035 10.9
災害復旧費	16,807 0.1	0 0.0	0 0.0	202,917 0.8	49,619 0.2
公債費	4,156,116 16.2	4,208,203 16.8	3,990,879 16.0	4,010,590 16.3	4,230,275 16.8
諸支出金	0 0.0	0 0.0	0 0.0	0 0.0	0 0.0
歳出総額	25,639,935 100.0	25,024,230 100.0	24,949,958 100.0	24,630,790 100.0	25,159,219 100.0

年度	平成25年度	平成26年度	平成27年度	平成28年度	平成29年度
議会費	282,163 1.1	276,667 1.1	304,037 1.2	269,110 1.1	275,545 1.1
総務費	4,182,575 17.0	3,909,338 16.2	4,299,545 17.0	4,310,047 16.9	3,815,068 15.0
民生費	5,673,844 23.1	6,037,774 25.0	6,405,547 25.4	6,669,323 26.1	6,914,990 27.2
衛生費	1,787,914 7.3	1,715,478 7.1	1,867,872 7.4	1,937,277 7.6	1,926,512 7.6
労働費	44,117 0.2	56,041 0.2	49,266 0.2	53,922 0.2	48,519 0.2
農林水産業費	195,904 0.8	188,159 0.8	198,717 0.8	199,924 0.8	201,279 0.8
商工費	275,819 1.1	307,140 1.3	494,343 2.0	339,278 1.3	300,538 1.2
土木費	3,387,099 13.8	3,203,241 13.2	3,414,466 13.5	3,377,025 13.2	3,339,295 13.1
消防費	1,466,025 6.0	1,489,620 6.2	1,551,759 6.1	1,517,813 5.9	1,539,658 6.0
教育費	2,750,283 11.2	2,638,856 10.9	2,661,055 10.5	2,747,670 10.8	2,768,236 10.9
災害復旧費	29,655 0.1	0 0.0	3,712 0.0	0 0.0	0 0.0
公債費	4,506,127 18.3	4,359,062 18.0	4,025,998 15.9	4,112,296 16.1	4,312,918 16.9
諸支出金	0 0.0	0 0.0	0 0.0	0 0.0	0 0.0
歳出総額	24,581,525 100.0	24,181,376 100.0	25,276,317 100.0	25,533,685 100.0	25,442,558 100.0

※下段は構成比

経常経費充当一般財源等(性質別)の決算額の推移(普通会計)

(単位:千円)

年度	平成20年度	平成21年度	平成22年度	平成23年度	平成24年度
人件費	7,883,535	7,635,216	7,040,164	6,931,786	6,445,737
	33.4	35.8	30.5	31.3	29.2
扶助費	1,874,729	1,899,528	2,070,328	1,930,276	1,977,203
	7.9	8.9	9.0	8.7	9.0
公債費	4,089,747	4,121,304	3,990,578	4,010,302	4,229,707
	17.3	19.3	17.3	18.1	19.2
小計	13,848,011	13,656,048	13,101,070	12,872,364	12,652,647
	58.6	64.0	56.8	58.1	57.4
物件費	2,730,586	2,505,595	2,497,755	2,543,348	2,532,515
	11.6	11.8	10.8	11.5	11.5
維持補修費	113,328	101,423	113,414	105,070	82,147
	0.5	0.5	0.5	0.5	0.4
補助費等	1,829,571	1,732,800	1,744,637	1,498,010	1,302,111
	7.7	8.1	7.5	6.7	5.9
その他	2,910,715	2,935,746	3,516,405	3,517,892	3,571,284
	12.3	13.8	15.2	15.9	16.0
合計	21,432,211	20,931,612	20,973,281	20,536,684	20,140,704
	90.7	98.2	90.8	92.7	91.2

年度	平成25年度	平成26年度	平成27年度	平成28年度	平成29年度
人件費	6,413,158	6,193,502	6,533,178	6,576,396	6,536,794
	28.8	27.7	28.1	29.1	27.5
扶助費	2,076,504	2,191,959	2,359,122	2,424,370	2,525,337
	9.3	9.8	10.2	10.7	10.6
公債費	4,393,718	4,359,053	4,025,990	4,112,288	4,312,915
	19.7	19.5	17.3	18.2	18.1
小計	12,883,380	12,744,514	12,918,290	13,113,054	13,375,046
	57.8	57.0	55.6	58.0	56.2
物件費	2,653,479	2,870,905	3,019,687	3,280,070	3,297,658
	11.9	12.8	13.0	14.5	13.9
維持補修費	83,289	94,374	104,108	105,524	78,422
	0.4	0.4	0.4	0.5	0.3
補助費等	968,063	1,221,413	1,496,410	1,655,551	2,798,021
	4.3	5.5	6.4	7.3	11.8
その他	3,598,607	3,621,990	3,804,013	3,731,720	2,591,478
	16.2	16.1	16.5	16.6	10.9
合計	20,186,818	20,553,196	21,342,508	21,885,919	22,140,625
	90.6	91.8	91.9	96.9	93.1

※下段は経常一般財源等に占める割合

経常収支の推移（普通会計）

（単位：千円）

年 度	平成20年度	平成21年度	平成22年度	平成23年度	平成24年度
経常一般財源（A）	23,627,591	21,320,850	23,090,366	22,161,767	22,083,336
経常経費充当一般財源等（B）	21,432,211	20,931,612	20,973,281	20,536,684	20,140,704
差引（A）－（B）	2,195,380	389,238	2,117,085	1,625,083	1,942,632
経常収支比率（B）／（A）	90.7%	98.2%	90.8%	92.7%	91.2%

年 度	平成25年度	平成26年度	平成27年度	平成28年度	平成29年度
経常一般財源（A）	22,284,380	22,378,311	23,220,783	22,597,310	23,790,904
経常経費充当一般財源等（B）	20,186,818	20,553,196	21,342,508	21,885,919	22,140,625
差引（A）－（B）	2,097,562	1,825,115	1,878,275	711,391	1,650,279
経常収支比率（B）／（A）	90.6%	91.8%	91.9%	96.9%	93.1%

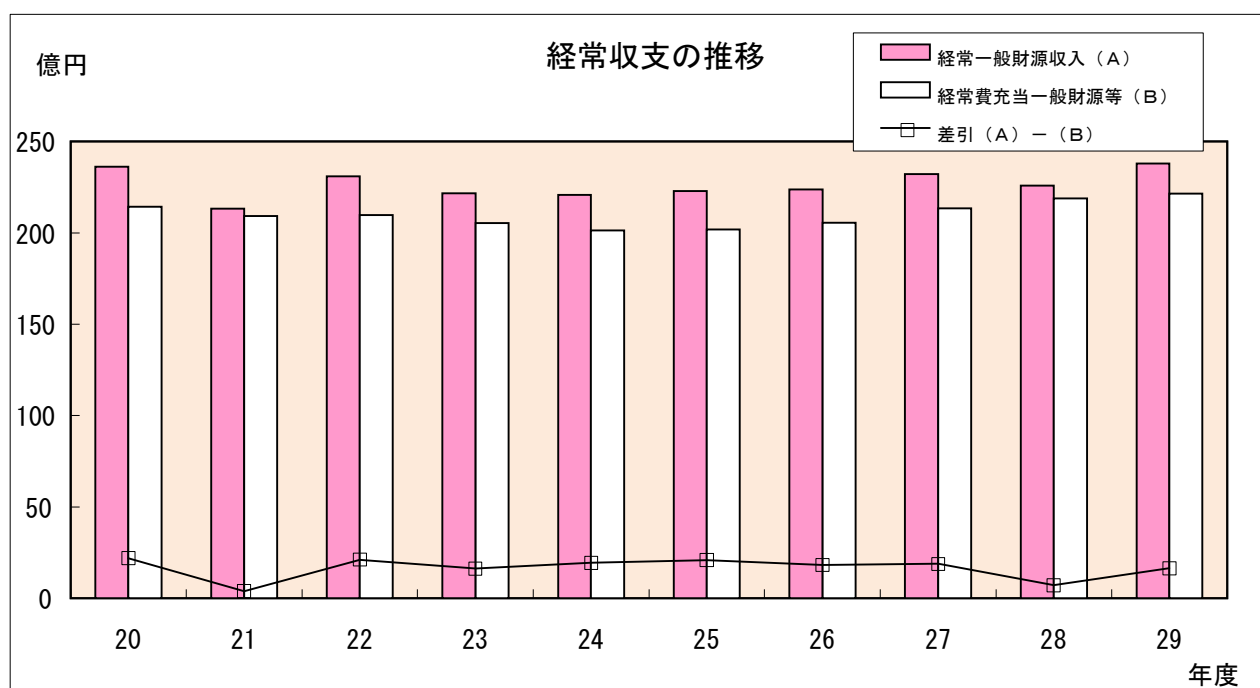

・ 経常収支比率

地方税、地方交付税、地方譲与税を中心とする経常的な収入である一般財源に対して、人件費、扶助費、公債費等の義務的性格の経常経費がどの程度の比率を占めているかをみることにより、当該団体の財政構造の弾力性を判断するための指標として用いられる。

・ 経常一般財源

毎年度連続して経常的に収入される財源のうち、その用途が特定されず自由に使用できる収入。
 普通税、地方譲与税、利子割交付金、配当割交付金、株式等譲渡所得割交付金、地方消費税交付金、ゴルフ場利用税交付金、自動車取得税交付金、地方特例交付金、普通交付税、交通安全対策特別交付金、経常的に収入される使用料、手数料、財産収入、諸収入のうち用途の特定されないもの及び臨時財政対策債をいう。

平成29年度 地方消費税率引上げ分の社会保障財源化

社会保障・税一体改革において、引き上げ分の地方消費税収入は、社会保障4経費その他社会保障施策（社会福祉、社会保険及び保健衛生に関する施策）に要する経費に充てるものとされています。

※「社会保障4経費」消費税法第1条第2項に規定

制度として確立された年金、医療及び介護の社会保障給付並びに少子化に対処するための施策に要する経費。

(歳入) 地方消費税交付金（社会保障財源化分） 743,020 千円

(歳出) 社会保障4経費その他社会保障施策に要する経費 13,183,189 千円

【歳出内訳】

(単位：千円)

事業名		平成29年度 決算額	財源内訳			
			特定財源		一般財源	
			国県支出金	その他	引上げ分の 地方消費税 交付金	その他
社会福祉	障がい者福祉事業	1,636,376	1,162,190	294	57,782	416,110
	高齢者福祉事業	181,352	2,102	1,236	21,706	156,308
	児童福祉事業	5,072,545	2,587,328	723,168	214,850	1,547,199
	母子福祉事業	7,216	5,642		192	1,382
	生活保護事業	1,819,948	1,371,115	15,625	52,822	380,386
	その他社会福祉事業	412,821	261,600		18,439	132,782
	小計	9,130,258	5,389,977	740,323	365,791	2,634,167
社会保険	国民健康保険事業	631,361	425,642		25,084	180,635
	後期高齢者医療事業	1,210,874	151,558	38,776	124,436	896,104
	介護保険事業	967,570	10,131		116,742	840,697
	小計	2,809,805	587,331	38,776	266,262	1,917,436
保健衛生	医療費助成事業	583,682	233,470	55,444	35,942	258,826
	健康づくり事業	140,159	116	32	17,072	122,939
	医療提供体制確保事業	165,039		31,531	16,279	117,229
	疾病予防対策事業	211,002		806	25,630	184,566
	母子衛生対策事業	79,440	6,574	609	8,810	63,447
	生活習慣病対策事業	63,804	3,525	947	7,234	52,098
	小計	1,243,126	243,685	89,369	110,967	799,105
合計		13,183,189	6,220,993	868,468	743,020	5,350,708

補助金・交付金比較表（一般会計）

（単位：千円）

補助金名	平成29年度	平成28年度	比較
政務活動費交付金	2,019	1,972	47
議会費計	2,019	1,972	47
市自主防犯組織結成事業補助金	50	47	3
取手市国際交流協会補助金	720	500	220
ユーバ市派遣に伴う学生派遣者補助金	432	351	81
交通安全母の会補助金	230	230	0
地区補助金	21,182	21,000	182
コミュニティ助成事業補助金	2,500	2,500	0
地区集会所建設等事業費補助金	8,780	2,934	5,846
防災士育成事業補助金	276	101	175
自主防災組織・自主防災組織資機材補助金	6,475	6,586	△ 111
被災住宅復興支援利子補給補助金	368	563	△ 195
ハーモニーフライトいばらき補助金	0	30	△ 30
地域改善対策事業補助金	683	683	0
総務費計	41,696	35,525	6,171
いばらき被害者支援センター賛助金	109	109	0
社会福祉協議会運営費補助金	125,026	124,386	640
民生委員協議会補助金	17,447	17,447	0
更生保護女性会補助金	98	98	0
取手地区保護司会取手支部補助金	300	300	0
臨時福祉給付金	231,795	339,120	△ 107,325
手話サークル「あゆみ」補助金	60	60	0
チャレンジの広場補助金	35	35	0
身体障害者福祉協議会補助金	72	72	0
重症心身障害児（者）を守る会補助金	0	28	△ 28
社会参加促進事業補助金	786	837	△ 51
成年後見制度利用支援事業後見人等報酬助成金	259	380	△ 121
移送サービス介助等補助金	1,703	1,665	38
移送サービス福祉車両点検整備費補助金	225	580	△ 355
ステッキカー購入助成金	114	98	16
シルバー人材センター補助金	24,100	24,100	0
高齢者クラブ助成事業補助金	2,842	2,895	△ 53
三次元プロジェクト運営補助金	4,500	4,500	0
地域介護・福祉空間整備推進補助金	3,220	5,540	△ 2,320
乳児等保育事業費補助金	7,367	5,600	1,767
業務効率化推進事業（ICT）補助金	0	2,159	△ 2,159
保育体制強化事業補助金	2,583	0	2,583
障害児保育事業補助金	720	960	△ 240
民間保育園運営補助金	40,655	39,913	742
特別支援教育費補助金	990	990	0
認定こども園整備費補助金	1,615	267,160	△ 265,545
民間保育園一時預かり事業補助金	4,487	8,526	△ 4,039
民間保育園延長保育促進事業補助金	4,869	4,067	802
民間保育園病児保育事業補助金	7,362	5,439	1,923
民間保育園施設整備費補助金	0	60,043	△ 60,043
日本スポーツ振興センター共済掛金助成金	251	251	0
認定こども園一時預かり事業補助金	211	1,092	△ 881

(単位：千円)

補助金名	平成29年度	平成28年度	比較
実費徴収に伴う補足給付補助金	3	4	△ 1
多子世帯保育料軽減事業補助金	15,472	10,167	5,305
公立保育所・幼稚園入所給付金	509,137	519,625	△ 10,488
民生費計	1,008,413	1,448,246	△ 439,833
取手献血連合会補助金	180	180	0
常総地域病院群輪番制病院運営費補助金	31,044	31,044	0
老人保健施設建設補助金	0	8,729	△ 8,729
公的病院等運営費補助金	104,647	102,219	2,428
取手市里山・谷津田保全「いもりの里」協議会補助金	350	350	0
合併処理浄化槽設置費補助金	7,734	12,717	△ 4,983
生ごみ処理機等購入補助金	479	362	117
資源回収助成金	7,170	7,707	△ 537
衛生費計	151,604	163,308	△ 11,704
認定農業者支援事業補助金	7,120	4,251	2,869
耕作者集積協力金	108	126	△ 18
青年就農給付金（経営開始型）事業補助金	2,240	3,000	△ 760
経営転換協力金	0	500	△ 500
農業経営基盤強化資金利子助成補助金	51	49	2
農業振興研究団体補助金	180	180	0
農業近代化資金利子補給補助金	0	14	△ 14
農業公社育成補助金	0	6,186	△ 6,186
農協系統農業災害資金利子助成金	2	0	2
環境保全型農業直接支払交付金	796	685	111
水田農業転作等実施補助金	66,577	64,291	2,286
水田農業推進センター活動事業費補助金	200	200	0
県経営所得安定対策直接支払推進事業費補助金	6,864	6,864	0
岡堰土地改良区維持管理補助金	14,400	14,400	0
多面的機能支払交付金	4,926	4,926	0
農林水産業費計	103,464	105,672	△ 2,208
商工会事業補助金	19,224	51,312	△ 32,088
とりで産業まつり補助金	2,000	2,000	0
商工団体共同施設設置補助金	2,460	0	2,460
藤代商工祭補助金	1,000	1,000	0
商店街活性化事業補助金	1,640	1,640	0
買い物弱者支援事業補助金	2,000	0	2,000
中小企業事業資金融資あっ旋保証料補助金	54,000	65,780	△ 11,780
関東・東北豪雨災害緊急対策融資保証料補助金	171	256	△ 85
関東・東北豪雨災害緊急対策融資利子補給金	178	199	△ 21
産業振興チャレンジ支援事業補助金	109	116	△ 7
市民事業活動促進補助金	895	0	895
産業活動支援施設奨励金	32,626	41,627	△ 9,001
産業活動支援雇用促進奨励金	1,600	4,200	△ 2,600
創業支援事業補助金	49,554	40,999	8,555
空き店舗活用事業補助金	4,520	470	4,050
市観光協会補助金	33,403	35,103	△ 1,700
商工費計	205,380	244,702	△ 39,322
路線バス運行事業補助金	7,200	7,200	0
公共交通バリアフリー化設備整備費補助金	1,400	1,400	0

(単位：千円)

補助金名	平成29年度	平成28年度	比較
狭あい道路拡幅整備促進補助金	433	778	△ 345
分筆測量補助金	750	1,050	△ 300
木造住宅耐震補強補助金	0	100	△ 100
保存緑地・保存樹木等助成金	754	454	300
緑化推進支援事業補助金	200	200	0
鯉のぼりプロジェクト補助金	200	200	0
緑の少年団補助金	390	390	0
定住化促進住宅補助金	30,954	11,041	19,913
土木費計	42,281	22,813	19,468
消防団ポンプ操法県大会出場分団補助金	180	180	0
消防団運営交付金	6,138	6,138	0
消防費計	6,318	6,318	0
研究委嘱校補助金	310	300	10
市子ども会育成連合会補助金	560	560	0
青少年育成市民会議補助金	410	410	0
夏季PTAプール水泳指導員補助金	217	362	△ 145
特別活動補助金（小学校）	1,310	1,310	0
特別活動補助金（中学校）	5,451	5,984	△ 533
私立幼稚園就園奨励費補助金	27,528	29,523	△ 1,995
私立幼稚園児保育料補助金	6,563	7,058	△ 495
私立幼稚園施設運営費補助金	270	270	0
私立幼稚園特別支援教育費補助金	220	220	0
私立幼稚園預かり保育助成金	98	98	0
私立幼稚園日本スポーツ振興センター災害共済掛金補助金	28	30	△ 2
社会教育団体補助金	559	559	0
取手合唱連盟補助金	130	130	0
少年少女合唱団補助金	80	80	0
文化連盟補助金	288	488	△ 200
藤代文化協会補助金	210	210	0
国際音楽の日コンサート補助金	200	200	0
取手アートプロジェクト事業運営補助金	3,240	3,240	0
地域の芸術環境づくり助成金	5,000	5,000	0
文化芸術振興費補助金	3,593	2,483	1,110
文化財関係補助金	412	885	△ 473
取手市体育協会補助金	7,317	7,317	0
取手市スポーツ少年団指導者養成・育成助成金	1,000	1,000	0
各種大会助成金	2,843	2,615	228
茨城国体取手市実行委員会交付金	7,000	0	7,000
教育費計	74,837	70,332	4,505
総計	1,636,012	2,098,888	△ 462,876

債務負担行為の状況（一般会計）

（平成29年度議決分）

（単位：千円）

事 項	限 度 額	平成28年度末 までの支出額		平成29年 度支出額	平成30年度以降 の支出予定額	
		期 間	金 額	金 額	期 間	金 額
公 用 車 リ ー ス 料 （平成29年度その1）	2,500				30-37	2,300
事 務 用 機 器 使 用 料 （平成29年度その1）	80,300				30-34	22,420
コ ミ ュ ニ テ ィ バ ス 使 用 料 （平成29年度）	22,500				30-37	21,192
公 用 車 リ ー ス 料 （平成29年度その2）	2,500				30-36	2,030
公 用 車 リ ー ス 料 （平成29年度その3）	32,100				30-38	30,541
事 務 用 機 器 使 用 料 （平成29年度その2）	47,600				30-34	46,227
公共施設マネジメントシステム使用料	3,930				30-32	3,375
固定資産評価システム業務委託	93,400				30-32	87,480
障害者福祉センターつつじ園指定管理料	協定等に基づく 指定管理経費				30-33	限 度 額 に 同 じ
障害者福祉センターふじしろ指定管理料	協定等に基づく 指定管理経費				30-33	限 度 額 に 同 じ
こども発達センター指定管理料	協定等に基づく 指定管理経費				30-33	限 度 額 に 同 じ
老人福祉センター・障害者福祉センター あけぼの指定管理料	協定等に基づく 指定管理経費				30-33	限 度 額 に 同 じ
老人福祉センターさくら荘指定管理料	協定等に基づく 指定管理経費				30-33	限 度 額 に 同 じ
特別養護老人ホーム・ 老人デイサービスセンター ふれあいの郷指定管理料	協定等に基づく 指定管理経費				30-33	限 度 額 に 同 じ
いきいきプラザ・げんきサロン 戸頭西・げんきサロン ・げんきサロン藤代指定管理料	協定等に基づく 指定管理経費				30-33	限 度 額 に 同 じ
久賀保育所給食調理業務委託	29,950				30-31	19,790
保育所（吉田・舟山）給食調理業務委託	53,750				30-31	44,775
防火衣リース料（平成29年度）	1,710				30-35	1,380
小学校（永山小・取手西小） 給食調理業務委託	61,100				30-31	45,944
中学校（取手一中・永山中・戸頭中） 給食調理業務委託	98,170				30-31	74,069
市民会館・福祉会館指定管理料	協定等に基づく 指定管理経費				30-33	限 度 額 に 同 じ
I T基礎技術講習会用パソコン使用料	7,290				30-34	4,918
採決表示システム使用料	160				30	152
議 会 だ よ り 印 刷 費	2,280				30	1,655
議 会 会 議 録 作 成 支 援 システム保守点検業務委託	1,040				30	1,037
議 会 会 議 録 検 索 シ ス テ ム 使 用 料	600				30	596
広 報 印 刷 業 務 委 託	7,720				30	5,615

(単位：千円)

事 項	限 度 額	平成28年度末 までの支出額		平成29年 度支出額	平成30年度以降 の支出予定額	
		期 間	金 額	金 額	期 間	金 額
市役所庁舎管理業務委託	23,790				30	22,882
市役所庁舎夜間警備業務委託	5,960				30	5,832
市役所電話交換業務委託 及び総合案内業務委託	14,240				30	13,906
市バス運転業務委託	5,590				30	5,590
藤代庁舎管理業務委託	5,640				30	5,573
藤代庁舎清掃管理業務委託	5,790				30	5,670
藤代庁舎夜間警備業務委託	4,690				30	4,640
サイクルステーションとりで管理業務委託	34,490				30	34,406
市 税 収 納 業 務 委 託	市税収納業務委託に係る収納1件当たりの単価に収納件数を乗じて得た額に基本料金を加えた額				30	限 度 額 に 同 じ
戸頭子育て支援センター清掃業務委託	540				30	507
取手駅西口・藤代駅南口 公衆トイレ清掃業務委託	4,750				30	4,698
取手駅東西口駅前広場・ギャラリーロード ・歩行者デッキ清掃業務委託	12,350				30	12,182
藤代駅自由通路等清掃業務委託	1,010				30	950
分庁舎清掃管理業務委託	590				30	538
舟運交流推進事業委託	190				30	86
北浦川緑地清掃及び巡視点検業務委託	3,380				30	3,294
消防庁舎清掃管理業務委託	1,600				30	1,588
いじめ防止アプリ使用料	770				30	758
英語指導助手業務委託	50,550				30	50,544
市バス等運転代行業務委託(水泳学習分)	1,370				30	1,361
図書館(取手・ふじしろ) 清掃管理業務委託	5,840				30	5,769
藤代スポーツセンター庭園管理業務委託	8,610				30	8,348
藤代スポーツセンター総合体育館 設備保守・清掃業務委託	7,960				30	7,841
藤代スポーツセンター施設管理業務委託	3,170				30	3,161
藤代スポーツセンター 屋外施設管理業務委託	4,360				30	4,277
藤代武道場受付管理業務委託	3,300				30	3,299
学校給食センター賄材料費 (平成30年4月分)	9,660				30	9,561
給食センターボイラー運転管理業務委託	1,780				30	1,728
小 計 A	770,570					634,485

債務負担行為の状況（一般会計）

（過年度議決分）

（単位：千円）

事 項	限 度 額	平成28年度末 までの支出額		平成29年 度支出額	平成30年度以降 の支出予定額	
		期 間	金 額	金 額	期 間	金 額
農業近代化資金利子補給	融資残高に対し， 年1%以内の額	62-28	10,411		平成30 年度か ら返済 の年度 まで	限 度 額 に 同 じ
土地改良事業市負担金 （地盤沈下対策事業）	161,073	16-28	156,121	2,596	30-31	1,635
用水路改修工事償還金負担金	16,762	16-28	13,004	479		
公用車リース料 （平成20年度その2）	8,200	20-28	6,622	44		
公用車リース料 （平成21年度その1）	5,880	21-28	5,329	115		
公用車リース料 （平成21年度その2）	1,920	21-28	1,386	197		
公用車リース料 （平成22年度その1）	15,900	22-28	11,707	1,670	30	396
公用車リース料 （平成22年度その2）	8,680	22-28	5,572	849	30	592
公用車リース料 （平成22年度その3）	37,560	22-28	27,945	4,064	30-31	2,004
公用車リース料 （平成23年度その1）	28,200	23-28	17,091	3,198	30-31	3,974
公用車リース料 （平成23年度その2）	3,772	23-28	2,407	481	30	201
公用車リース料 （平成23年度その3）	18,900	23-28	11,706	1,401	30-32	2,118
LED防犯灯リース料	204,750	23-28	73,722	14,765	30-33	59,060
公用車リース料 （平成24年度その1）	10,000	24-28	5,727	948	30-32	1,417
被災住宅復興支援利子補給	融資残高に対し， 年1%以内の額	24-28	2,119	368	30	限 度 額 に 同 じ
教育用パソコン使用料	31,180	24-28	19,047	4,396		
中学校教育用パソコン使用料	124,350	24-28	94,724	23,846		
IT基礎技術講習会用パソコン使用料	4,610	24-28	2,930	184		
公用車リース料 （平成24年度その2）	1,800	24-28	802	200	30-32	534
事務用機器リース料 （平成24年度）	63,430	24-28	45,967	11,539		
公用車リース料 （平成24年度その3）	16,300	24-28	6,666	1,667	30-32	5,002
住民基本台帳ネットワーク システム使用料	25,430	24-28	19,602	4,913		
防火衣リース料	8,770	24-28	5,746	1,436	30-31	1,436
児童情報管理システム使用料	26,380	24-28	20,078	5,054		
公用車リース料 （平成25年度その1）	9,000	25-28	3,327	949	30-33	3,145
事務用機器使用料 （平成25年度その1）	16,000	25-28	9,071	3,023	30-32	858

(単位：千円)

事 項	限 度 額	平成28年度末 までの支出額		平成29年 度支出額	平成30年度以降 の支出予定額	
		期 間	金 額	金 額	期 間	金 額
議会会議録作成支援システム用 パソコン使用料	1,010	25-28	210	70	30	29
電算室自動消火装置使用料	2,260	25-28	1,590	530	30	133
コミュニティバス使用料	20,400	25-28	7,414	2,471	30-33	8,649
自動体外式除細動器リース料 (平成25年度)	3,610	25-28	953	317	30	106
自動券売機リース料	10,340	25-28	3,987	1,329	30-31	1,661
IT基礎技術講習会用パソコン使用料	3,050	25-28	2,033	678	30	169
L G W A Nサービス提供装置使用料	3,920	25-28	1,560	400	30	400
教職員用パソコン使用料	145,020	25-28	58,590	19,530	30	17,903
図書館電算システム使用料(その2)	36,630	25-28	33,476	2,790		
事務用機器使用料 (平成25年度その2)	8,200	25-28	2,233	738	30	841
公用車リース料 (平成25年度その2)	9,700	25-28	3,038	1,069	30-34	3,763
戸籍総合システム使用料	85,710	25-28	48,717	16,239	30	16,239
無線LAN機器使用料	10,640	25-28	4,417	1,472	30	1,472
資産評価システム用パソコン等使用料	4,080	25-28	2,275	758	30	758
障害者福祉センター つつじ園指定管理料	協定等に基づく 指定管理経費	25-28	82,823	26,618		
障害者福祉センター ふじしろ指定管理料	協定等に基づく 指定管理経費	25-28	3,763	2,065		
こども発達センター指定管理料	協定等に基づく 指定管理経費	25-28	74,469	42,517		
老人福祉センター・ 障害者福祉センター あけぼの指定管理料	協定等に基づく 指定管理経費	25-28	211,044	59,309		
老人福祉センターさくら荘指定管理料	協定等に基づく 指定管理経費	25-28	86,474	28,900		
いきいきプラザ・げんきサロン 戸頭西・げんきサロン稲 ・げんきサロン藤代指定管理料	協定等に基づく 指定管理経費	25-28	5,497	1,913		
特別養護老人ホーム ・老人デイサービスセンター ふれあいの郷指定管理料	協定等に基づく 指定管理経費	25-28				
防火衣リース料(平成25年度)	10,510	25-28	5,140	1,713	30-32	3,427
給食運搬業務委託	72,220	25-28	36,139	12,046	30	12,046
市民会館・福祉会館指定管理料	協定等に基づく 指定管理経費	25-28	265,860	91,018		
図書館利用者パソコンリース料	2,700	25-28	1,474	491	30	491
公用車リース料 (平成26年度その1)	22,980	26-28	5,877	2,611	30-34	11,756
事務用機器使用料 (平成26年度その1)	47,400	26-28	13,818	6,925	30-31	12,615
IC旅券交付窓口端末機使用料	560	26-28	173	87	30-31	101
エアロバイク使用料	3,780	26-28	1,633	816	30-31	1,225

(単位：千円)

事 項	限 度 額	平成28年度末 までの支出額		平成29年 度支出額	平成30年度以降 の支出予定額	
		期 間	金 額	金 額	期 間	金 額
コミュニティバス使用料 (平成26年度)	20,860	26-28	5,365	2,683	30-34	11,849
消防団防火衣リース料	10,250	26-28	3,593	1,796	30-32	4,341
取手図書館ウェブサーバー・ ふじしろ図書館電算システム使用料	7,030	26-28	6,093	762		
教職員情報ネットワーク使用料	20,280	26-28	8,683	4,342	30-31	6,512
小文間地区スクールバス運行業務委託	39,810	26-28	14,256	7,128	30-31	14,256
事務用機器使用料 (平成26年度その2)	52,700	26-28	13,833	6,943	30-33	15,750
公用車リース料 (平成26年度その2)	36,500	26-28	8,608	4,631	30-35	20,143
公共施設マネジメントシステム使用料	3,010	26-28	1,970	985		
事務用ノートパソコン使用料	13,820	26-28	4,918	2,683	30-32	5,813
固定資産土地評価 システム更新業務委託	112,900	26-28	82,890	18,630		
かたらいの郷指定管理料	協定等に基づく 指定管理経費	26-28	70,278	34,834	30-31	限 度 額 に 同 じ
生活保護システム使用料	13,670	26-28	5,332	2,666	30-31	5,332
防火衣リース料(平成26年度)	9,530	26-28	3,007	1,503	30-33	4,510
公用車リース料 (平成27年度その1)	8,400	27-28	1,993	1,993	30-35	3,651
事務用機器使用料 (平成27年度その1)	35,900	27-28	6,092	6,088	30-32	16,853
映像配信用パソコン使用料	570	27-28	70	70	30-32	152
公衆無線LAN機器使用料	7,030	27-28	1,426	1,426	30-32	3,445
地域イントラネット 基盤整備機器賃借料	176,060	27-28	34,927	34,927	30-32	102,464
電話交換機リース料	45,810	27-28	7,776	7,776	30-33	27,216
測量作図CADシステム使用料	1,890	27-28	358	358	30-32	805
コミュニティバス使用料 (平成27年度その1)	43,380	27-28	5,003	5,003	30-35	27,514
自動体外式除細動器リース料 (平成27年度)	1,580	27-28	197	197	30-32	459
ふじしろ図書館電算システム 周辺機器使用料(平成27年度)	40	27-28		40		
小学校教育用パソコン使用料 (平成27年度)	184,650	27-28	25,855	25,855	30-32	62,483
ウェルネスプラザ指定管理料	協定等に基づく 指定管理経費	27-28	131,706	131,706	30-31	限 度 額 に 同 じ
保健センター維持管理業務委託	10,620	27-28	2,567	2,567	30-31	5,486
小堀地区スクールバス運行業務委託	45,910	27-28	7,102	7,102	30-32	21,306
公用車リース料 (平成27年度その2)	19,100	27-28	1,764	2,048	30-36	12,305
事務用機器使用料 (平成27年度その2)	31,100	27-28	4,659	4,702	30-34	16,467
50人乗りバス購入	39,000	27-28		32,528		

(単位：千円)

事 項	限 度 額	平成28年度末 までの支出額		平成29年 度支出額	平成30年度以降 の支出予定額	
		期 間	金 額	金 額	期 間	金 額
事務用ノートパソコン使用料 (平成27年度)	40,540	27-28	4,860	5,832	30-33	18,468
窓口証明発行機使用料	4,670	27-28	877	877	30-32	2,632
個人番号カードプリンター使用料	1,790	27-28	350	350	30-32	991
久賀保育所給食調理業務委託	32,700	27-28	9,681	9,681		
コミュニティバス使用料 (平成27年度その2)	48,640	27-28	3,078	5,276	30-36	33,857
地籍情報管理システム使用料	7,480	27-28	1,198	1,198	30-32	3,594
防火衣リース料(平成27年度)	6,960	27-28	1,111	1,111	30-33	4,443
英語指導助手業務委託	91,130	27-28	45,144	45,144		
小学校(永山小・取手西小) 給食調理業務委託	60,550	27-28	20,731	20,731		
中学校(取手一中・永山中・戸頭中) 給食調理業務委託	86,640	27-28	34,366	34,366		
グリーンスポーツセンター指定管理料	協定等に基づく 指定管理経費	27-28	125,115	125,452	30-32	限度額 に同じ
公用車リース料 (平成28年度その1)	9,400	28		1,146	30-36	7,180
事務用機器使用料 (平成28年度その1)	116,200	28		22,791	30-33	78,423
固定資産税不動産鑑定 及び時点修正業務委託	9,790	28		1,762	30-31	3,524
公園管理システム使用料	3,350	28		731	30-33	2,572
自動体外式除細動器リース料 (平成28年度)	29,810	28		2,569	30-33	8,440
学校ホームページサーバ クラウド使用料	7,570	28		1,536	30-33	5,887
教育センターシステムクラウド使用料	194,590	28		32,664	30-33	114,205
図書館電算システム及び 学校連携システム使用料	209,070	28		36,188	30-34	158,796
例規集データベース維持管理業務委託	17,250	28		1,812	30-33	7,249
情報システムセキュリティ 強化対策機器使用料	32,280	28		6,376	30-33	23,636
公用車リース料 (平成28年度その2)	27,100	28		2,720	30-37	20,924
事務用機器使用料 (平成28年度その2)	5,800	28		716	30-33	3,366
家屋評価システム使用料	22,800	28		3,589	30-34	17,943
緊急通報装置リース料	72,400	28		8,330	30-33	57,684
保育所(白山・永山・中央) 給食調理業務委託	88,320	28		39,430	30	39,430
生活保護等版レセプト 管理システム使用料	3,960	28		1,197	30-33	2,627
コミュニティバス運行事業	コミュニティバス運行 に係る協定等に基づく 運行経費補償金	28		89,357	30-33	限度額 に同じ

(単位：千円)

事 項	限 度 額	平成28年度末 までの支出額		平成29年 度支出額	平成30年度以降 の支出予定額	
		期 間	金 額	金 額	期 間	金 額
防火衣リース料（平成28年度）	1,460	28		233	30-34	1,166
小学校（取手小・白山小・寺原小・戸頭小）給食調理業務委託	141,450	28		54,748	30	54,748
中学校（取手二中）給食調理業務委託	31,660	28		12,474	30	12,474
図書館配送業務委託	12,130	28		5,216	30	5,693
東第1自転車駐車場解体補償費	180,000	28		110,869		
（仮称）取手東部保育所・子育て支援センター新築工事設計業務委託	53,900	28		37,800		
採決表示システム使用料	160	28		152		
議会だより印刷費	2,460	28		1,813		
議会会議録作成支援システム保守点検業務委託	1,040	28		1,037		
議会会議録検索システム使用料	600	28		596		
広報印刷業務委託	8,850	28		5,875		
市役所庁舎管理業務委託	23,620	28		23,026		
市役所庁舎夜間警備業務委託	5,880	28		5,767		
市役所電話交換業務委託及び総合案内業務委託	14,050	28		14,049		
市バス運転業務委託	6,200	28		4,125		
藤代庁舎管理業務委託	4,300	28		4,270		
藤代庁舎清掃管理業務委託	5,850	28		5,692		
藤代庁舎夜間警備業務委託	4,570	28		4,536		
サイクルステーションとりで管理業務委託	32,220	28		32,139		
市 税 収 納 業 務 委 託	市税収納業務委託に係る収納1件当たりの単価に収納件数を乗じて得た額に基本料金を加えた額	28		4,391		
自動交付機使用料	4,480	28		4,342		
高齢者福祉計画・介護保険事業計画改定に伴うアンケート調査業務委託	2,060	28		1,350		
戸頭子育て支援センター清掃業務委託	540	28		473		
取手駅西口・藤代駅南口公衆トイレ清掃業務委託	4,620	28		4,590		
取手駅東西口駅前広場・ギャラリーロード・歩行者デッキ清掃業務委託	12,550	28		12,204		
藤代駅自由通路等清掃業務委託	980	28		950		
分庁舎清掃管理業務委託	590	28		475		
北浦川緑地清掃及び巡視点検業務委託	3,380	28		3,294		
消防庁舎清掃管理業務委託	1,560	28		1,544		
図書館（取手・ふじしろ）清掃管理業務委託	5,650	28		5,573		

(単位：千円)

事 項	限 度 額	平成28年度末 までの支出額		平成29年 度支出額	平成30年度以降 の支出予定額	
		期 間	金 額	金 額	期 間	金 額
藤代スポーツセンター 庭園管理業務委託	8,610	28		8,608		
藤代スポーツセンター総合体育館 設備保守・清掃管理業務委託	7,820	28		7,698		
藤代スポーツセンター 施設管理業務委託	3,170	28		3,162		
藤代スポーツセンター 屋外施設管理業務委託	4,310	28		4,212		
藤代武道場受付管理業務委託	3,300	28		3,299		
学校給食センター賄材料費 (平成29年4月分)	10,220	28		9,806		
給食センターボイラー 運転管理業務委託	5,320	28		5,184		
小 計 B	4,185,317		2,250,338	1,676,278		1,255,220
合 計 (A+B)	4,955,887		2,250,338	1,676,278		1,889,705

事 項	限 度 額	平成28年度末 までの支出額		平成29年 度支出額	平成30年度以降 の支出予定額	
		期 間	金 額	金 額	期 間	金 額
地方債証券共同発行連帯債務 (平成24年度)	元金3,900,000千円及び これに対する利子相当額	24-28				

平成29年度都市別財政状況一覧表（普通会計）

区分 市別	歳入総額 (千円)	歳出総額 (千円)	実質収支 (千円)	標準財政 規模 (千円)	公債費 負担 比率 (%)	財政力 指数	実質 収支 比率 (%)	経常 収支 比率 (%)
取手市	38,886,675	37,595,325	1,214,929	22,447,027	16.1	0.71	5.4	93.1
水戸市	126,019,686	117,774,252	3,719,584	56,298,806	11.9	0.85	6.6	93.8
日立市	75,421,479	70,013,188	4,080,085	38,723,468	11.5	0.83	10.5	92.1
土浦市	59,182,943	57,721,173	1,257,479	29,175,056	15.9	0.87	4.3	89.9
古河市	51,770,980	50,093,071	1,526,366	30,135,616	17.4	0.75	5.1	89.7
石岡市	31,245,014	29,873,586	1,092,997	17,913,964	13.2	0.61	6.1	90.8
結城市	17,967,527	16,959,721	981,578	10,536,553	12.9	0.71	9.3	93.0
龍ヶ崎市	25,356,642	24,265,287	935,093	15,035,727	14.2	0.75	6.2	93.0
下妻市	19,397,116	18,299,099	1,061,868	10,184,431	12.9	0.67	10.4	89.8
常総市	24,131,114	23,138,322	783,535	14,941,401	14.9	0.73	5.2	89.9
常陸太田市	24,031,368	23,268,140	602,915	15,095,166	13.2	0.42	4.0	94.9
高萩市	13,492,124	12,909,255	511,214	7,218,083	16.9	0.61	7.1	97.8
北茨城市	20,075,223	18,754,141	675,959	9,947,093	12.0	0.67	6.8	95.4
笠間市	33,553,158	32,625,875	713,169	18,520,223	14.6	0.61	3.9	89.3
牛久市	27,689,737	26,514,961	1,083,322	15,512,065	10.7	0.87	7.0	91.8
つくば市	90,871,535	86,039,158	3,333,545	48,086,649	10.6	1.02	6.9	91.8
ひたちなか市	57,887,390	54,678,202	2,827,819	29,034,190	13.7	0.95	9.7	90.0
鹿嶋市	28,033,604	25,685,712	2,213,414	14,479,498	9.9	0.98	15.0	93.3
潮来市	13,497,315	12,217,091	1,190,061	7,368,593	13.1	0.50	16.2	92.5
守谷市	22,231,476	20,603,864	1,372,746	12,418,718	9.1	0.99	11.1	84.3
常陸大宮市	23,455,059	22,189,775	1,200,037	13,824,011	14.6	0.43	8.7	88.9
那珂市	19,696,641	18,656,659	841,518	12,150,272	12.8	0.65	6.9	90.9
筑西市	43,258,645	40,721,451	2,190,698	25,042,358	15.3	0.68	8.7	93.1
坂東市	23,676,910	22,316,686	890,560	13,143,346	12.1	0.64	6.8	92.2
稲敷市	21,441,476	20,519,199	696,136	13,046,023	13.0	0.51	5.3	89.8
かすみがうら市	17,781,620	16,648,434	1,061,886	10,858,610	14.8	0.61	9.8	87.3
桜川市	20,459,738	18,941,178	1,482,896	11,630,613	10.1	0.49	12.8	86.7
神栖市	46,240,407	42,453,730	2,845,796	28,541,254	7.6	1.33	10.0	79.9
行方市	17,206,658	16,673,658	490,177	10,890,406	14.5	0.43	4.5	87.5
鉾田市	23,569,300	21,513,181	1,832,459	13,146,735	14.2	0.44	13.9	88.4
つくばみらい市	21,772,235	21,066,262	597,227	11,662,229	11.3	0.80	5.1	90.0
小美玉市	23,745,928	22,611,531	913,878	12,783,511	13.2	0.62	7.1	88.8

※各数値は速報値のため変更になる場合があります。